

ԵԶՐԱԿԱՑՈՒԹՅՈՒՆ

ՀՀ վարչապետի 13.08.08թ. N599 որոշմամբ ստեղծված հողերի օգտագործման ժամանակավոր սխեմաների համաձայնեցման միջգերատեսչական հանձնաժողովի

Հանձնաժողովը 2007 թվականի դեկտեմբերի 12 -ի նիստում քննարկելով ՀՀ Երևան մարզի Վարդանիշ քաղաք համայնքի հողերի օգտագործման ժամանակավոր սխեման, առաջարկում է այն ներկայացնել Հայաստանի Հանրապետության իրավասու նախարարությունների և գերատեսչությունների հաստատմանը:

Հանձնաժողովի նախագահ՝



Վ.Տերտերյան

քարտուղար՝



Ֆ.Եգորյան

անդամներ՝



Ս.Սկրտչյան

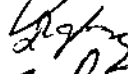

Ս.Շաքարյան



Ա.Վարդանյան



Ա.Ասատրյան

ՀԱՅԱՍՏԱՆԻ ՀԱՆՐԱՊԵՏՈՒԹՅԱՆ ԼՈՒՈՒ ՄԱՐԶԻ ՀԱՄԱՅՆՔՆԵՐԻ ՎԱՐՉԱԿԱՆ
ՄԱՀՍԱՆՆԵՐԻՑ ԴՈՒՐՄ՝ ՄԱՐԶԻ ՎԱՐՉԱԿԱՆ ՄԱՀՍԱՆՆԵՐՈՒՄ ԳՏՆԿՈՂ ՀՈՂԵՐԻ
ՕԳՏԱԳՈՐԾՄԱՆ ԺԱՄԱՆԱԿԱԿՈՐ ՄՆԵՄԱ

ՀՀ կառավարության 2009 թվականի

.....ի.

N-Ն որոշման

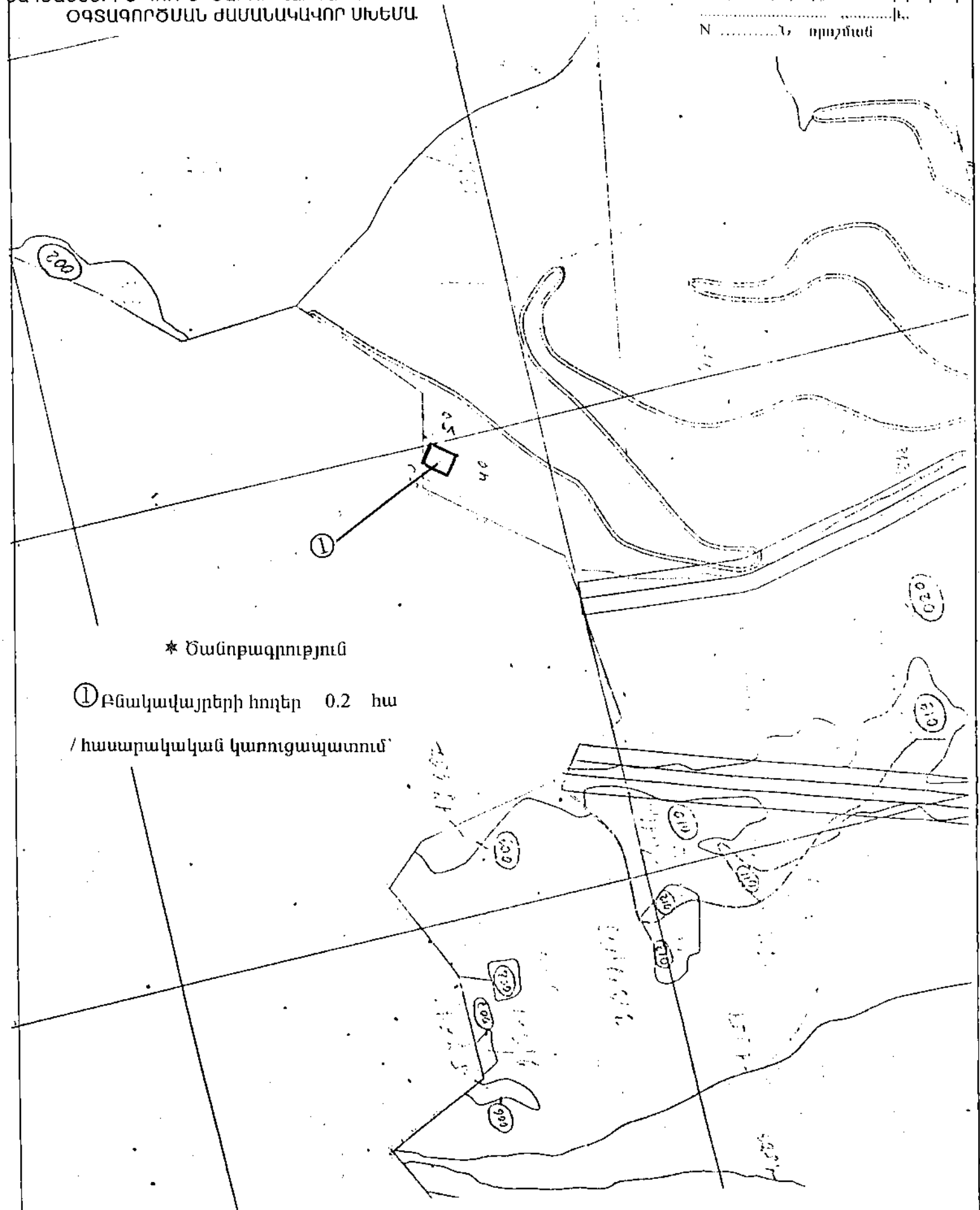

* Ծանոթագրություն

① Բնակավայրերի հողեր 0.2 հա
/ հաաարակական կառուցապատում



ՀԱՅԱՍՏԱՆԻ ՀԱՆՐԱՊԵՏՈՒԹՅՈՒՆ
ԼՈՌՈՒ ՄԱՐԶՊԵՏ
Ո Ր Ո Շ ՈՒ Մ

2 նոյեմբերի 2007թ. թիվ 353-Ա

ՀԱՅԱՍՏԱՆԻ ՀԱՆՐԱՊԵՏՈՒԹՅԱՆ ԼՈՌՈՒ ՄԱՐԶԻ ՀԱՄԱՅՆՔՆԵՐԻ
ՎԱՐՉԱԿԱՆ ՄԱՀՍԱՆՆԵՐԻՑ ԴՈՒՐՍ ՍՏԵՓԱՆԱՎԱՆԻ
ԱՆՏԱՌՏՆԵՍՈՒԹՅԱՆ ՀՈՂԵՐԻ ՕԳՏԱԳՈՐԾՄԱՆ
ԺԱՄԱՆԱԿԱՎՈՐ ՄԵԽՄԱՅԻ ՄԱՍԻՆ

Համաձայն ՀՀ կառավարության 2001թ. հունվարի 17-ի «Հողերի օգտագործման սխեմաներ կազմելու կարգը հաստատելու մասին» թիվ 30 որոշման՝

Հավանություն տալ Լոռու մարզի համայնքների վարչական սահմաններից դուրս գտնվող Ստեփանավանի ամտառտնտեսության հողերի օգտագործման ժամանակավոր սխեմային՝ անտառային ֆոնդի այլ հողերից 0,2հա հողամաս հասարակական կառուցապատման նպատակով բնակավայրերի կառուցողի փոխադրելուն /կցվում է/:

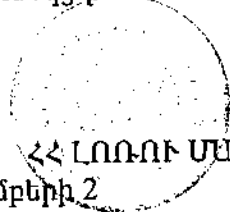

ՀՀ ԼՈՐՈՒ ՄԱՐԶՊԵՏ

Վ. Բաշարյան Ա. ԲԱՇԱՐՅԱՆ

2007թ. նոյեմբերի 2
ք. Վանաձոր

ԲԱՑԱՏՐԱԳԻՐ

Լոռու մարզի համայնքների վարչական սահմաններից դուրս գտնվող Ստեփանավանի անտառտնտեսության հողերի օգտագործման ժամանակավոր սխեմայով նախատեսվում է անտառային ֆոնդի այլ հողերից 0,2 հա հողամաս, հասարակական կառուցապատման նպատակով փոխադրել բնակավայրերի հողերի կատեգորիա:

Նշված տարածքը անտառային բացուտ է և նախկինում օգտագործվել է վերը նշված նպատակով՝ տեղակայված էր տաղավար-ճաշարան, որը հետագայում ապամոնտաժվել է: Հողամասի հեռավորությունը Վանաձոր-Ստեփանավան ավտոճանապարհից կազմում է 60 մետր և ապահովված է առանձին մուտքի և ելքի ճանապարհով:

ՀՈՂԱՇԻՆՈՒԹՅԱՆ և ՀՈՂՕԳՏԱԳՈՐԾՄԱՆ
ԲԱԺՆԻ ՊԵՏ

 Ռ. ԲՈՂԱՐՅԱՆ

31.10.2007թ.

ՀԱՏԱԿԱԳԻԾ

ՀՀ ԼՈՐՈՒՄ ՄԱՐԶԻ ՀԱՄԱՅՆՔՆԵՐԻ ԿԱՐԶԱԿԱՆ ՍԱՀՄԱՆՆՈՐԾ ԴԻՐՍ ՍՏՓԱՆԱԿԱՆԻ
ԱՆՏԱՌՏՆՏՍՈՒԹՅԱՆ ԱՆՏԱԱՅՆ ՖՈՆԴԻ ԱՅԼ ՀՈՂԵՐԻՑ ՀԱՍԱՐԱԿԱԿԱՆ ԿԱՌՈՒՑԱՊԱՏՄԱՆ
ՆՊԱՏԱԿՈՎ ԲՆԱԿԱՎԱՅՐԵՐԻ ՀՈՂԵՐԻ ԿԱՏԵԳՈՐԻԱ ՓՈԽԱԴՐՎՈՂ 2000 ՔՄ ՀՈՂԱՄԱՍԻ
Ս-1:2000

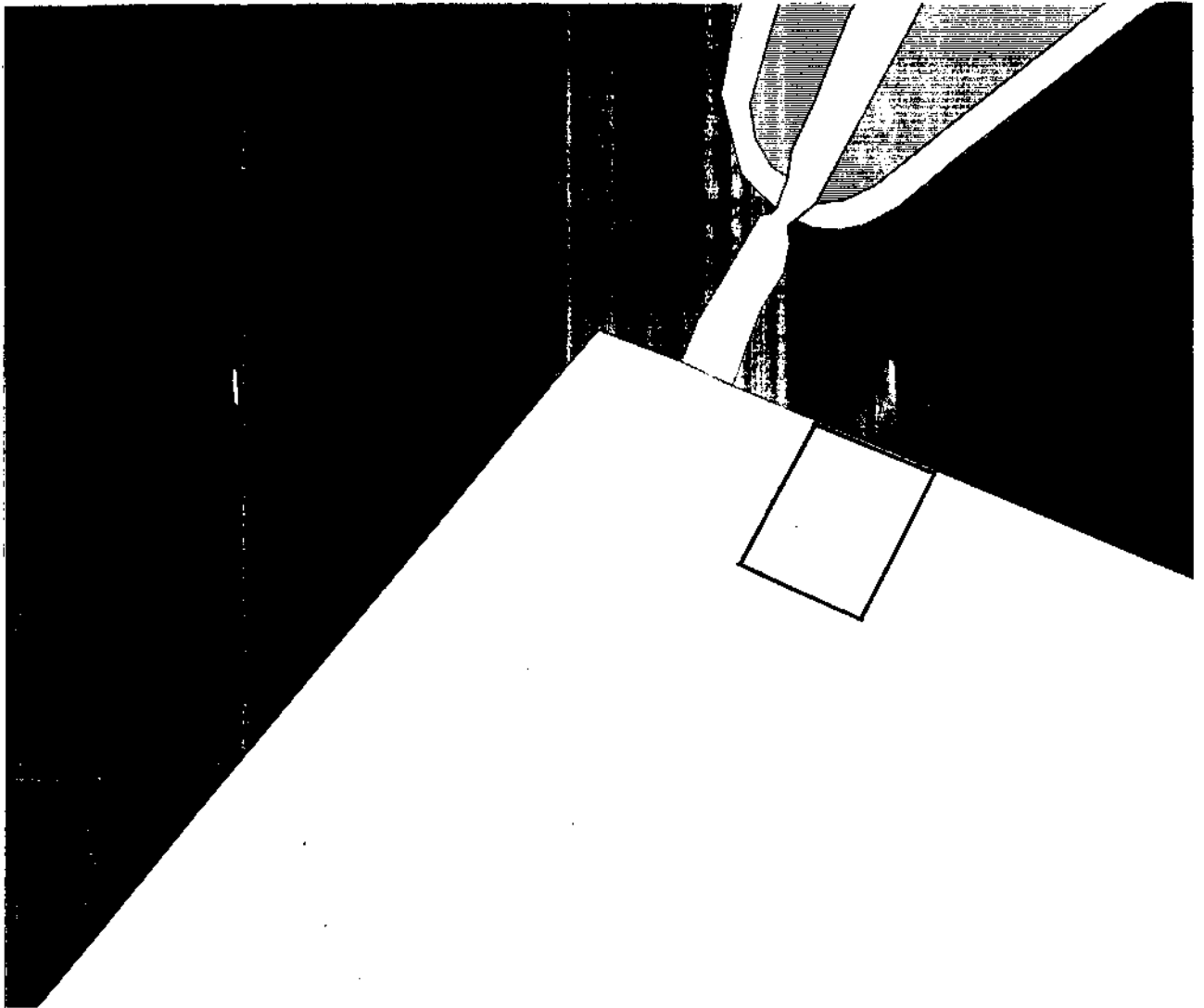

ՀՀ ԼՐՈՐՈՒՄ ՄԱՐԶԻ

Վ. Լազարյան

Ա. ԲՈՂԱՐՅԱՆ

ՀՈՂԵՐԻ ՕԳՏԱԳՈՐԾՄԱՆ ԺԱՄԱՆԱԿԱԿՈՐ ՍԽԵՄԱՆԵՐԻ ԿԱԶՄՄԱՆ
ԱՇԽԱՏԱՆՔՆԵՐԸ ՀԱՄԱԿԱՐԳՈՂ ՀԱՆՁՆԱԺՈՂՈՎԻ ՆԻՍՏԻ

ԱՐՁԱՆԱԳՐՈՒԹՅՈՒՆ ԹԻՎ 110
ք.Վանաձոր

31.10.2007

ԼՈՂՈՒ ՄԱՐԶԻ ՀԱՄԱՅՆՔՆԵՐԻ ԿԱՐԶԱԿԱՆ ՍԱՀՄԱՆՆԵՐԻՑ ԴՈՒՐՍ
ՍՏԵՓԱՆԱԿԱՆԻ ԱՆՏԱՌՏՆՏԵՍՈՒԹՅԱՆ ՀՈՂԵՐԻ
ՕԳՏԱԳՈՐԾՄԱՆ ԺԱՄԱՆԱԿԱԿՈՐ ՍԽԵՄԱՅԻ ՄԱՍԻՆ

Քննարկելով համայնքի հողերի օգտագործման ժամանակավոր սխեման Լոռու մարզպետի 16 փետրվարի 2007թ. թիվ 23 կարգադրությամբ ստեղծված հանձնաժողովը որոշեց Լոռու մարզի համայնքների վարչական սահմաններից դուրս Ստեփանավանի անտառտնտեսության հողերի օգտագործման ժամանակավոր սխեմայի վերաբերյալ տալ դրական եզրակացություն:

Ա.Քոչարյան  հանձնաժողովի նախագահ, Լոռու մարզպետ
Հանձնաժողովի անդամներ .

Ա.Վարդերեսյան  << Լոռու մարզպետի տեղակալ

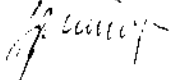
Վ.Բունիաթյան  մարզպետարանի աշխատակազմի
գյուղատնտեսության և բնապահպանության
վարչության պետ

Վ.Անտոնյան  մարզպետարանի աշխատակազմի քաղաքաշի-
նության վարչության պետ

Ռ.Քոչարյան  մարզպետարանի աշխատակազմի
հողաշինության և հողօգտագործման բաժնի
պետ

ԲԱՅԱՏՐԱԳԻՐ

Լոռու մարզի համայնքների վարչական սահմաններից դուրս գտնվող Ստեփանավանի անտառտնտեսության հողերի օգտագործման ժամանակավոր սխեմայով նախատեսվում է անտառային ֆոնդի այլ հողերից 0,2 հա հողամաս, հասարակական կառուցապատման նպատակով փոխադրել բնակավայրերի հողերի կատեգորիա՝ հասարակական սննդի օբյեկտ, տաղավար-ճաշարան տեղադրելու նպատակով:

Նշված տարածքը անտառային բացուտ է և նախկինում օգտագործվել է վերը նշված նպատակով՝ տեղակայված էր տաղավար-ճաշարան, որը հետագայում ապամոնտաժվել է: Հողամասի հեռավորությունը Վանաձոր-Ստեփանավան ավտոճանապարհից կազմում է 60 մետր և ապահովված է առանձին մուտքի և ելքի ճանապարհով և այլ կոմունիկացիաներով / խմելու ջրով և էլեկտրականությամբ/:

ՀՈՂԱՇԻՆՈՒԹՅԱՆ և ՀՈՂՕԳՏԱԳՈՐԾՄԱՆ

ԲԱԺՆԻ ՊԵՏ

31.10.2007թ.

 Ռ. ԽԱՉԱՏՐՅԱՆ

5



100

0005717-00

4650 (028)



ՀԱՅԱՍՏԱՆԻ ՀԱՆՐԱՊԵՏՈՒԹՅԱՆ ԼՈՌՈՒ ՄԱՐԶ
 «ՍՏԵՓԱՆԱՎԱՆԻ» ԱՆՏԱՌՏՆՏԵՍՈՒԹՅԱՆ ԳՅՈՒԼԱԿԱՆ
 ԱՆՏԱՌՊԵՏՈՒԹՅԱՆ ՀՈՂԵՐԻ ՕԳՏԱԳՈՐԾՄԱՆ ԺԱՄԱՆԱԿԱՆ
 ՍԽԵՄԱ
 1: 10000

ՊԱՅՄԱՆԱԿԱՆ ՆՇԱՆՆԵՐ	
<input type="radio"/>	գյուղատնտեսական գործ. հողեր----- հա
<input type="radio"/>	բնակելի կառուցապատ. հողեր ----- հա
<input type="radio"/>	հասարակական կառուց. հողեր ---0.2--- հա
<input type="checkbox"/>	էներգետիկայի, կապի, տրանսպորտի, կոմունալ ենթակառուցվածքների օբյեկտների նշանակության հողեր -----հա
<input type="checkbox"/>	---- բնապահպան. սահմանափակ. գոտի
<input type="checkbox"/>	----պատմամշակութ.սահմանափակ.գոտի
<input type="checkbox"/>	----գյուղատնտեսակ. սահմանափակ. գոտի
<input type="checkbox"/>	----քաղաքաշինական սահմանափակ. գոտի

Ի
ԱՐԱԿԻ
ՆԱԿԻ

1

Համաձայնեցված է	
ՀՀ տարածքային կառավարման և ենթակառուցվածք, գործունեության համակարգի նախարարություն	ՀՀ տարածքային կառավարման և ենթակառուցվածք, գործունեության համակարգի նախարարություն Մարտի 12, 2009 թ. Գ. Բազումյան Գ. Բազումյան
ՀՀ քաղաքաշինության նախարարություն	ՀՀ պատմ. և մշակ. հուշարձանների պաշտպանություն Մարտի 12, 2009 թ. Մ. Բազումյան Մ. Բազումյան
ՀՀ բնակավայրերի տնտեսական զարգացման նախարարություն	ՀՀ տնտեսական զարգացման նախարարություն Մարտի 12, 2009 թ. Մ. Բազումյան Մ. Բազումյան
ՀՀ գյուղատնտեսության նախարարություն	ՀՀ գյուղատնտեսության նախարարություն Մարտի 12, 2009 թ. Մ. Բազումյան Մ. Բազումյան

