

«Պետական գույքի գույքագրման և գնահատման գործակալություն» ՊՈԱԿ  
Լուսանկարչական հավելված

N1

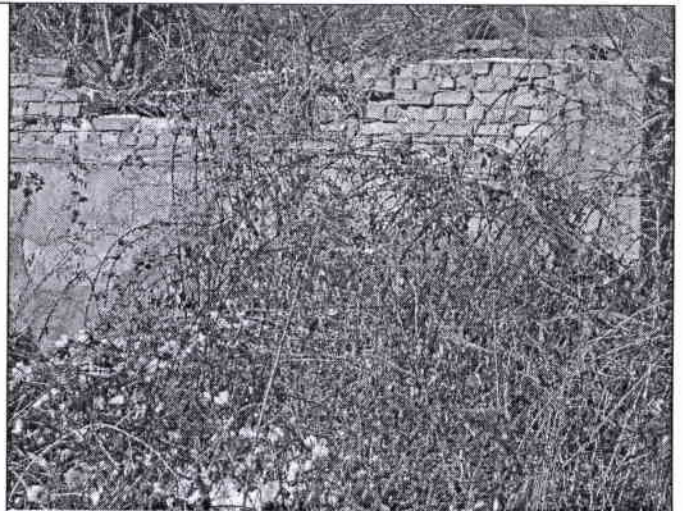

N2

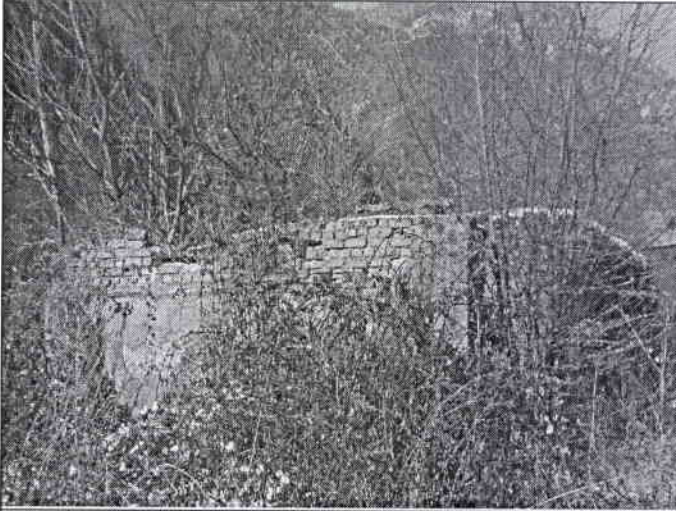
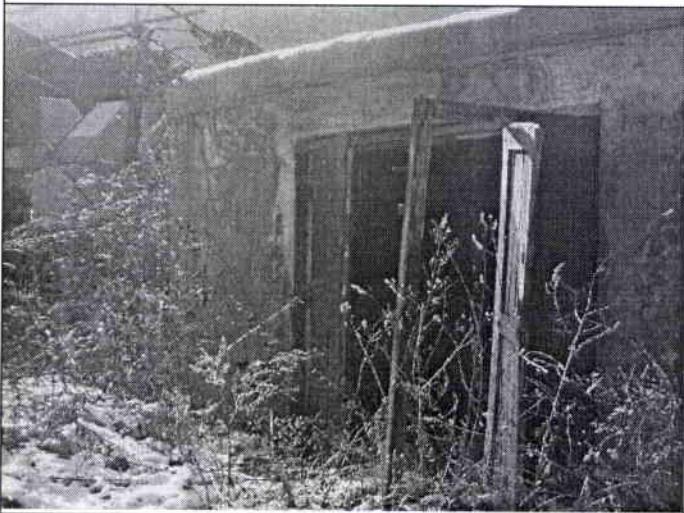
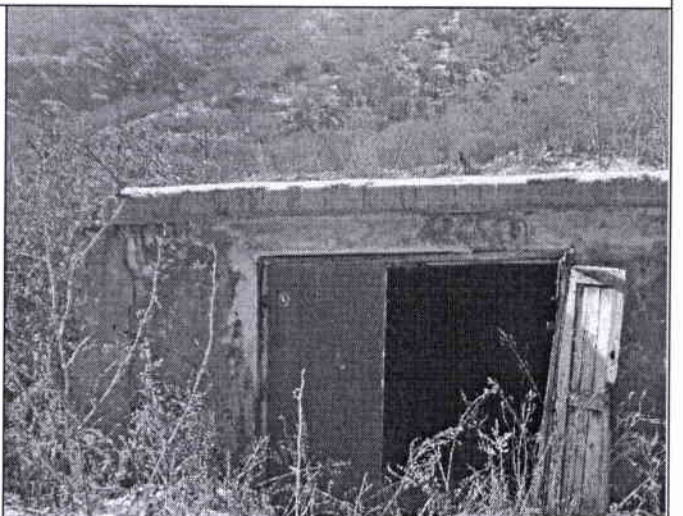

«Պետական գույքի գույքագրման և գնահատման գործակալություն» ՊՈԱԿ

N3



N4

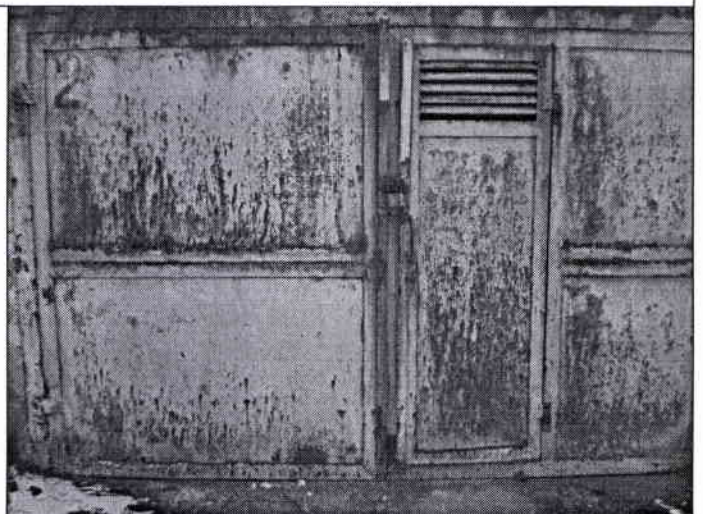
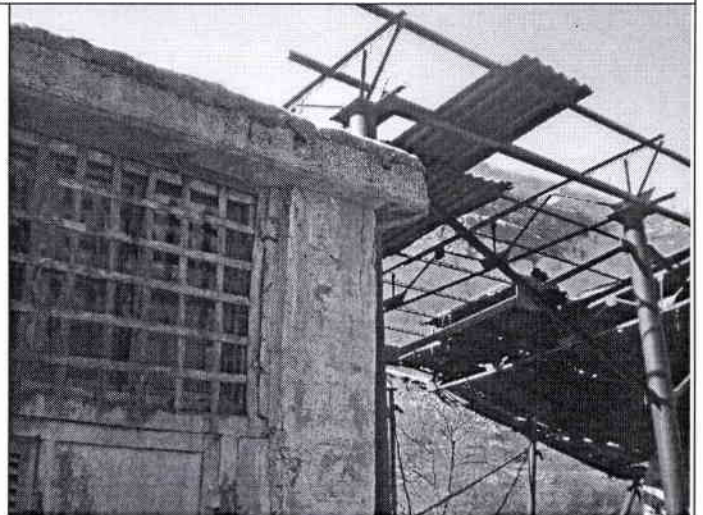

N5

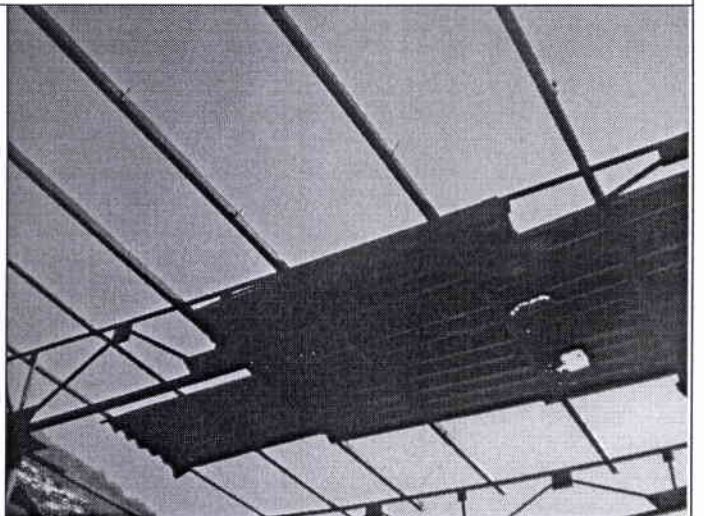
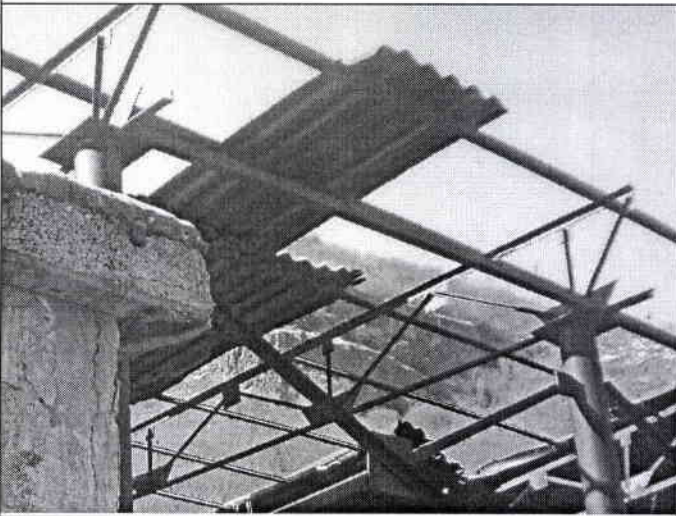

Գրասեղան

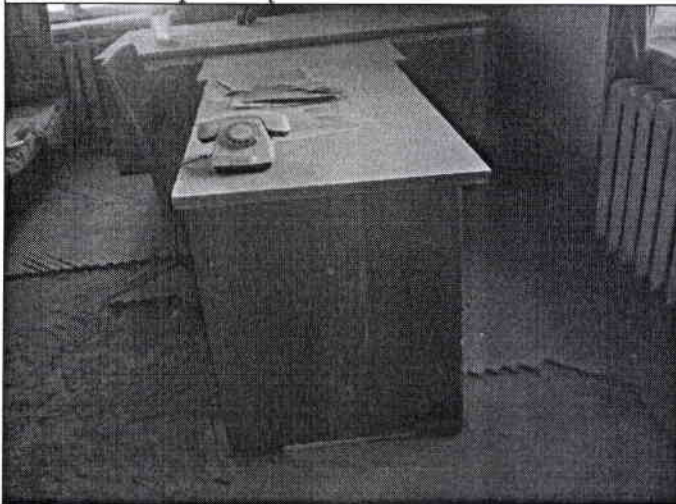



**ՀՈՂԱՄԱՍԻ ՏՎՅԱԼՆԵՐԸ**

ԿԱԴԱՍՏՐԱՅԻՆ ՀԱՄԱՐԸ 06-060 - 226-010  
 ՆՊԱՏԱԿԱՅԻՆ ՆՇԱՆԱԿՈՒԹՅՈՒՆԸ Չարսեղյանի Քաղաքապետի  
 ՕԳՏԱԳՈՐԾՄԱՆ ՆՊԱՏԱԿԸ Կառուցման և սպասարկման  
 ՀՈՂԱՄԱՍԻ ԶԱՓԸ (հա) 0,345  
 ԻՐԱՎՈՒՆԵՐԻ ՏԵՍԱԿԸ Սեփականությունը - օգտագործում



**ՇԵՆՔԻ ՏՎՅԱԼՆԵՐԸ**

ԿԱԴԱՍՏՐԱՅԻՆ ՀԱՄԱՐԸ 06-060 - 226-010 - 001  
 ՆՊԱՏԱԿԱՅԻՆ ՆՇԱՆԱԿՈՒԹՅՈՒՆԸ Հասարակական  
 ՕԳՏԱԳՈՐԾՄԱՆ ՆՊԱՏԱԿԸ Նիստային սպասարկման շտաբային  
 ԸՆԴՀԱՆՈՒՐ ՍԱԿԵՐԵՍԸ (ԲՍ) 596.9 710.3  
 ԻՐԱՎՈՒՆԵՐԻ ՏԵՍԱԿԸ Սեփականությունը



**ՇԻՆՈՒԹՅԱՆ ՏՎՅԱԼՆԵՐԸ**

Դ/Դ	ԿԱԴԱՍՏՐԱՅԻՆ ՀԱՄԱՐԸ	ՕԳՏԱԳՈՐԾՄԱՆ ՆՊԱՏԱԿԸ	ՍԱԿԵՐԵՍԸ (քմ)	ԻՐԱՎՈՒՆԵՐԻ ՏԵՍԱԿԸ

Լրացուցիչ նշումներ: փոփոխություններ Հողամասի նկարագրի սեփականությունը  
 իրավունքը պահպանվում է ՀՀ ՕԿ. 10. 2005 թ. № 199-Ն օրենքի 23 հոդ.  
 վերջի պահանջների համաձայն, սպասարկման գործի կտրուկ օրապատճի գրանցվելու  
 հարցը իրավունքների պահպանման գործարար կառույցի կողմից պահանջ գրանցելու  
 կապակցությամբ կատարվող արժեքի վերաբերյալ անհրաժեշտ է հարցազրույց կատարել:  
 2010.03.23 12:27 Կառուցման և սպասարկման օգտագործում: 19.03.2010 10:20

Կառուցման և սպասարկման գործարարի և իր իրավունքների պահպանման համար  
 \_\_\_\_\_  
 \_\_\_\_\_  
 \_\_\_\_\_

Կատարողներ Կառուցման և սպասարկման  
 (ստորագրություններ)

