

(Գաղտնի է լրացված վիճակում)



Տ Ե Ղ Ա Դ Ի Ր

ՀՀ ՈՍՏԻԿԱՆՈՒԹՅԱՆ _____ ՎԱՐՉՈՒԹՅԱՆ

(տարածքի անվանումը)

ՈՒՂԵԿՑՈՂ _____

(գումարտակ, դասակ, ջոկ)

օր. _____
(Գաղտնի է լրացված վիճակում)

« Հ Ա Ս Տ Ա Տ ՈՒ Մ Ե Մ »

ՀՀ ՈՍՏԻԿԱՆՈՒԹՅԱՆ _____ ՎԱՐՉՈՒԹՅԱՆ ՊԵՏ,

ՈՍՏԻԿԱՆՈՒԹՅԱՆ _____ կոչումը _____

ստորագրությունը _____ Ա. Ազգանունը _____

« » _____ 20 թ.

Տ Ե Ղ Ա Դ Ի Ր

ՀՀ ՈՍՏԻԿԱՆՈՒԹՅԱՆ _____ ՎԱՐՉՈՒԹՅԱՆ

(տարածքի անվանումը)

ՈՒՂԵԿՑՈՂ _____ ՈՒՂԵԿՑՄԱՆ ԵՐԹՈՒՂԻՆԵՐԻ

(գումարտակը, դասակը, ջոկը)

« Հ Ա Մ Ա Ձ Ա Յ Ն Ե Մ »

ՈՒՂԵԿՑՈՂ _____ ՀՐԱՄԱՆԱՏԱՐ

(գումարտակը, դասակը, ջոկը)

ՈՍՏԻԿԱՆՈՒԹՅԱՆ _____ կոչումը _____

ստորագրությունը _____ Ա. Ազգանունը _____

« » _____ 20 թ.

ՊԵՏԻ ԾԱՌԱՅՈՒԹՅԱՆ ԳԾՈՎ ՏԵՂԱԿԱԼ

ՈՍՏԻԿԱՆՈՒԹՅԱՆ _____ կոչումը _____

ստորագրությունը _____ Ա. Ազգանունը _____

« » _____ 20 թ.

1. Ուղեկցող _____ սխեմատիկ կառուցվածքը
(գումարտակը, դասակը, ջոկը)

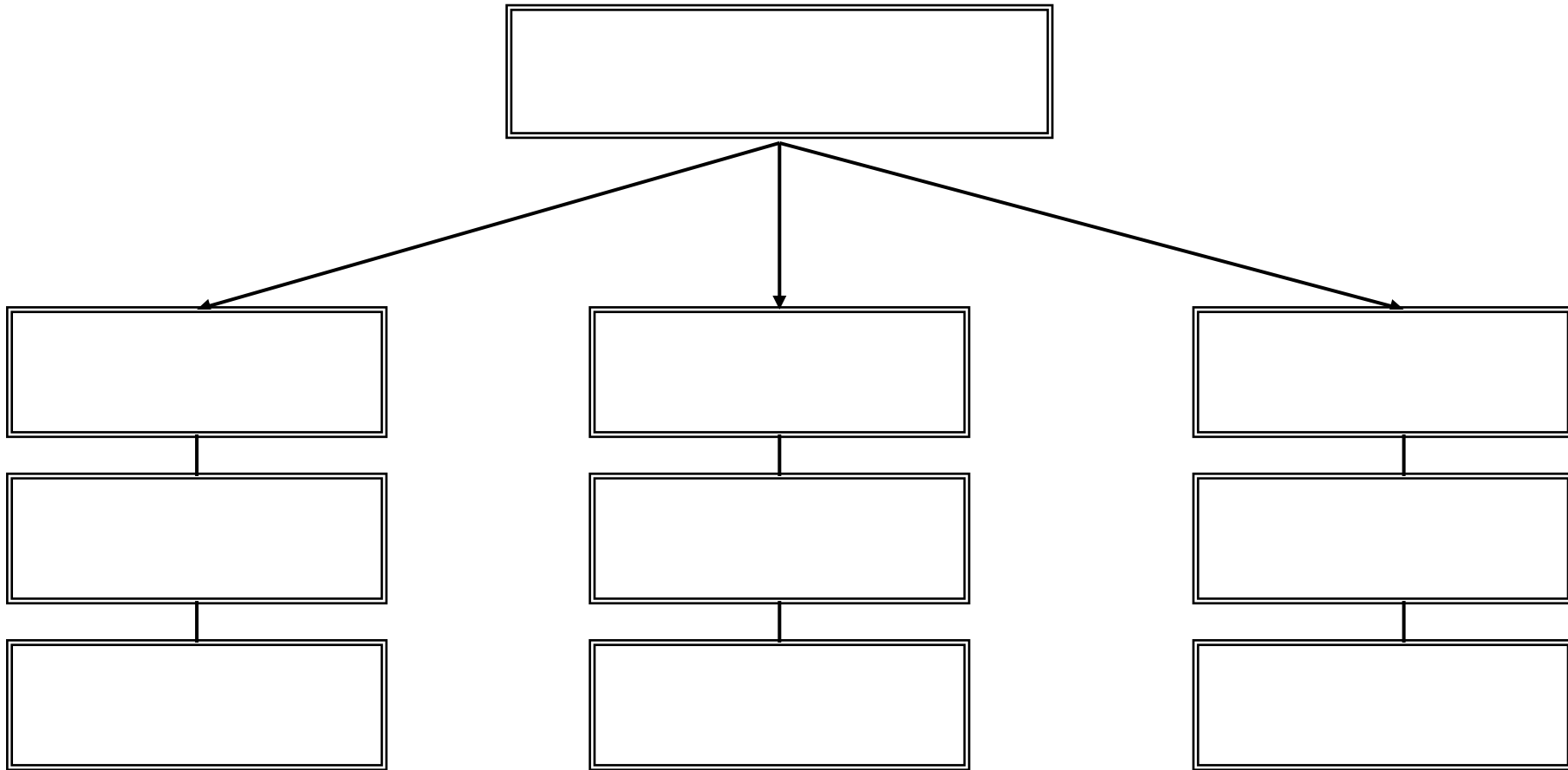

**Ուղեկցող ստորաբաժանման անձնակազմն ըստ հաստիքի -
Անձնակազմի թիվն ըստ խմբերի -**

2. Սպասարկվող հիմնական ուղղությունները

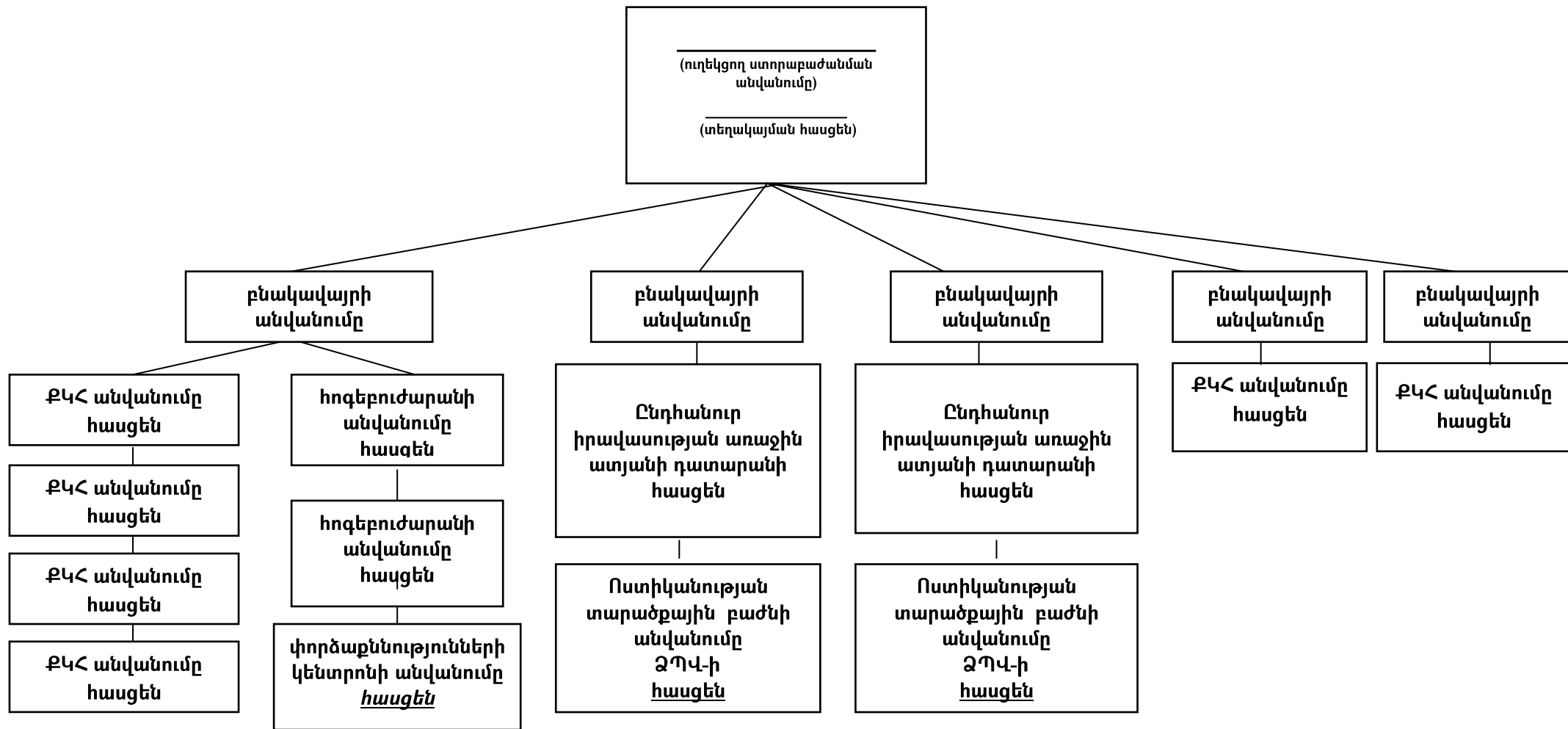

3. Սպասարկվող հիմնական երթուղիները

Երթուղու համարը	Երթուղու անվանումը և ուղեգիծը	Երթուղու երկարությունը (կմ)	Երթուղու կանգառները
1	2	3	4
1		GOOGLE MAPS	
2		GOOGLE MAPS	

4. Սպասարկվող լրացուցիչ (պահեստային) երթուղիները

Երթուղու համարը	Երթուղու անվանումը և ուղեգիծը	Երթուղու երկարությունը (կմ)	Երթուղու կանգառները
1	2	3	4
1			
2			

6. ՈՒՂԵԿՑՈՂ ՍՏՈՐԱԲԱԺԱՆՄԱՆ ԳՈՐԾՈՒՆԵՈՒԹՅՈՒՆԸ ԿԱՆՈՆԱԿԱՐԳՈՂ ԻՐԱՎԱԿԱՆ ԱԿՏԵՐԸ

1. «Ոստիկանության մասին» ՀՀ օրենք:
2. «Զերբակալված և կալանավորված անձանց պահելու մասին» ՀՀ օրենք:
3. ՀՀ կառավարության 2009 թվականի ապրիլի 2-ի N 351-Ն որոշմամբ հաստատված՝ ձերբակալված և կալանավորված անձանց Հայաստանի Հանրապետության կառավարությանն առընթեր Հայաստանի Հանրապետության ոստիկանության կողմից ուղեկցման և պահպանման կարգ:

7. ՈՒՂԵԿՑՄԱՆ ՏԵՂԱԴԻՐԻ ՄՇԱԿՄԱՆ ԿԱՐԳԸ

1. Ուղեկցման տեղադիրը կազմվում է 3 օրինակից, որի առաջին օրինակը պահվում է ուղեկցող ստորաբաժանումում, երկրորդ օրինակն ուղարկվում է վերադաս տարածքային մարմին, իսկ երրորդը՝ ՀՀ ոստիկանության ՀԿԱ վարչություն:

2. Մշակվելուց հետո տեղադիրները գաղտնիացվում են, որոնցում ներառվում են՝

1) ուղեկցող ստորաբաժանման սխեմատիկ կառուցվածքը.

2) սպասարկվող հիմնական ուղղությունները.

3) սպասարկվող հիմնական երթուղիները (քարտեզները).

4) սպասարկվող լրացուցիչ (պահեստային) երթուղիները (քարտեզները).

5) ուժերի և միջոցների հաշվարկը.

6) ոլորտը կանոնակարգող իրավական ակտերը:

3. Տեղադիրում ճշգրտման ենթակա ուժերի և միջոցների հաշվարկը լրացվում է մատիտով: Ճշգրտումները կատարում է ուղեկցող ստորաբաժանման հրամանատարը՝ համաձայնեցնելով վարչության պետի ծառայության գծով տեղակալի հետ:

Ճշգրտումները կատարվում են, եթե՝

1) ուղեկցող ստորաբաժանման ամրակցված զենքի, հատուկ միջոցների և հատուկ տրանսպորտային միջոցների քանակը փոփոխվել է.

2) ավելացել կամ պակասել են երթուղիները.

3) ստուգումների ժամանակ հայտնաբերվել են թերություններ կամ անճշտություններ:

4. Նոր տեղադիր կազմվում է՝

1) եթե հրապարակվել են ոլորտը կարգավորող նոր իրավական ակտեր կամ գործող ակտերում կատարվել են լրացումներ և փոփոխություններ.

2) եթե կատարվել են կառուցվածքային կամ կադրային փոփոխություններ.

3) տեղադիրը հաստատված պաշտոնատար անձի կամ նրա վերադաս ղեկավարի հանձնարարությամբ:»:

ՀԱՅԱՍՏԱՆԻ ՀԱՆՐԱՊԵՏՈՒԹՅԱՆ
ԿԱՌԱՎԱՐՈՒԹՅԱՆ ԱՇԽԱՏԱԿԱԶՄԻ
ՂԵԿԱՎԱՐ-ՆԱԽԱՐԱՐ

Դ. ՀԱՐՈՒԹՅՈՒՆՅԱՆ