

Հավելված N 2  
ՀՀ կառավարության 2022 թվականի  
սեպտեմբերի 22-ի N 1462 - Ն որոշման

## **ՕՏԱՐՄԱՆ ԳՈՏԻ**

հանրության գերակա շահ ճանաչված տարածքների

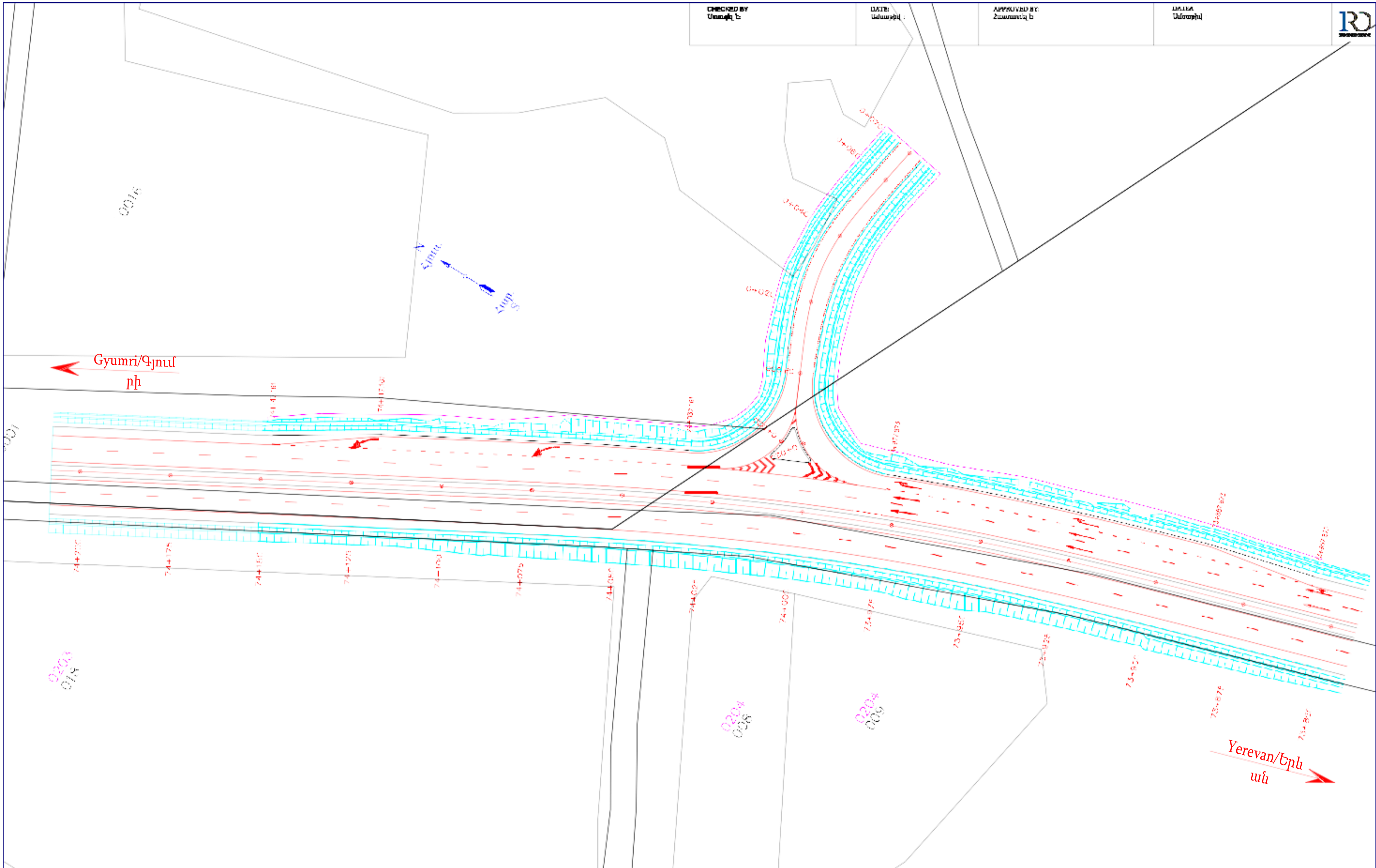

CHECKED BY Մանգիկ Է	DATE Ամսաթիվ	APPROVED BY Հասարակ Ե	DATE Ամսաթիվ	
------------------------	-----------------	--------------------------	-----------------	--

<b>CONTRACTOR:</b>  <b>SINOHYDRO CORPORATION LIMITED</b>		<b>PROJECT:</b> Reconstruction and improvement of the M1 Talin to Gyumri Road from km71+500 to km90+200 (Talin-Lanjik Section) Project OF SINOHYDRO Թալին-Գյումրի M1 մոնոպոլիստիանի 71+500-ից 90+200 շրջանի Լանջիկ հատվածի վերակառուցման և բարելավման նախագիծ՝ Սինոհիդրոյի գրանցված		<b>DRAWING TYPE:</b> Կառուցվածքային	
<b>DESIGNED BY:</b> Մանգիկ Է		<b>DATE:</b> Ամսաթիվ		<b>DRAWING NO.:</b> ԿՊՈՒՄ Է	
<b>APPROVED BY:</b> Հասարակ Ե		<b>DATE:</b> Ամսաթիվ		<b>SCALE:</b> 1:500	
<b>DRAWING TITLE:</b> Կառուցվածքային		<b>DATE:</b> Ամսաթիվ		<b>SCALE:</b> 1:500	



CONTRACTOR:  <b>SINOHYDRO CORPORATION LIMITED</b>	PROJECT: Reconstruction and improvement of the M1 Talin to Gyumri Road from km71+500 to km90+200(Talin-Lanjik Section) Project OF SINOHYDRO Թալին Գյումրի ճանապարհի կառուցման և բարելավման նախագիծը կմ71+500-ից կմ90+200-ի հատվածում <b>M1 74-600 field road (RHS)</b> <b>ԿՄ 74-600 դաշտային ճանապարհ (աջ կողմ)</b>	DRAWING TYPE:  DRAWING NO.:	SCALE:  
Մասնիկ է:	Մասնիկ:	APPROVED BY: Հաստատել է:	Գծաչքի վերնագիր <b>Layout/Հատագիծ</b>

DESIGNED BY:	DATE:		DATE:	DRAWING TITLE:		DATE:
--------------	-------	--	-------	----------------	--	-------

CHECKED BY:  
Ստուգիչ է:

DATE:  
Ամսաթիվ :

APPROVED BY:  
Հաստատել է:

DATE:  
Ամսաթիվ :



CONTRACTOR:



SINOHYDRO CORPORATION LIMITED

PROJECT:

Reconstruction and improvement of the M1 Talin to Gyumri Road from km71+500 to km90+200(Talin-Lanjik Section) Project OF SINOHYDRO

Քաղին հյուսիսից Գյումրի քաղաքի կենտրոնից մինչև 71+500 կմ հեռավորության վրա գտնվող M1 փոխադրված և բարելավված ճանապարհի կառուցումը 71+500/90+200 կմ հատվածում

**N.M 74-600 field road (RHS)**  
ԿՄ 74-600 դաշտային ճանապարհ (աջ կողմ)

DRAWING TYPE:

DRAWING NO.:

Մասնիկ է:

Մասնիկ է:

APPROVED BY:  
Հաստատել է:

Մասնիկ է:

Ֆուտուրի վերնագիր

Layout/Չափագիր

SCALE:  
Մասնիկ է:

Կառուցված

DESIGNED BY:	DATE:		DATE:	DRAWING TITLE:		DATE:
--------------	-------	--	-------	----------------	--	-------

CHECKED BY:  
Ստուգել է:

DATE:  
Ամսաթիվ :

APPROVED BY:  
Հաստատել է:

DATE:  
Ամսաթիվ :

ԺՍՀ.Ս.  
N

S  
Ժմն.

779+  
87.8  
9

Overpass  
KM78+015

building  
կառ.

779+  
57.8  
9

779+  
35.6  
3

ԺՍՀ.Ս.  
N

S  
Ժմն.

778+  
75.6  
3

CW 1\*1.5\*1.5  
+0+40.00

ԺՍՀ.Ս.  
N

ԺՍՀ.Ս.  
N

778  
+15.  
55 PROJECT :

1 2 3

CONTRACTOR:

SINOHYDRO CORPORATION LIMITED

\_\_\_\_\_M1 \_\_\_\_\_ 71+500 - 90+200 / \_\_\_\_\_ /

Reconstruction and improvement of the M1 Talin to Gyumri Road from km71+500 to km90+200(Talin-Lanjik Section) Project OF SINOHYDRO

DRAWING TYPE:

DRAWING NO.:

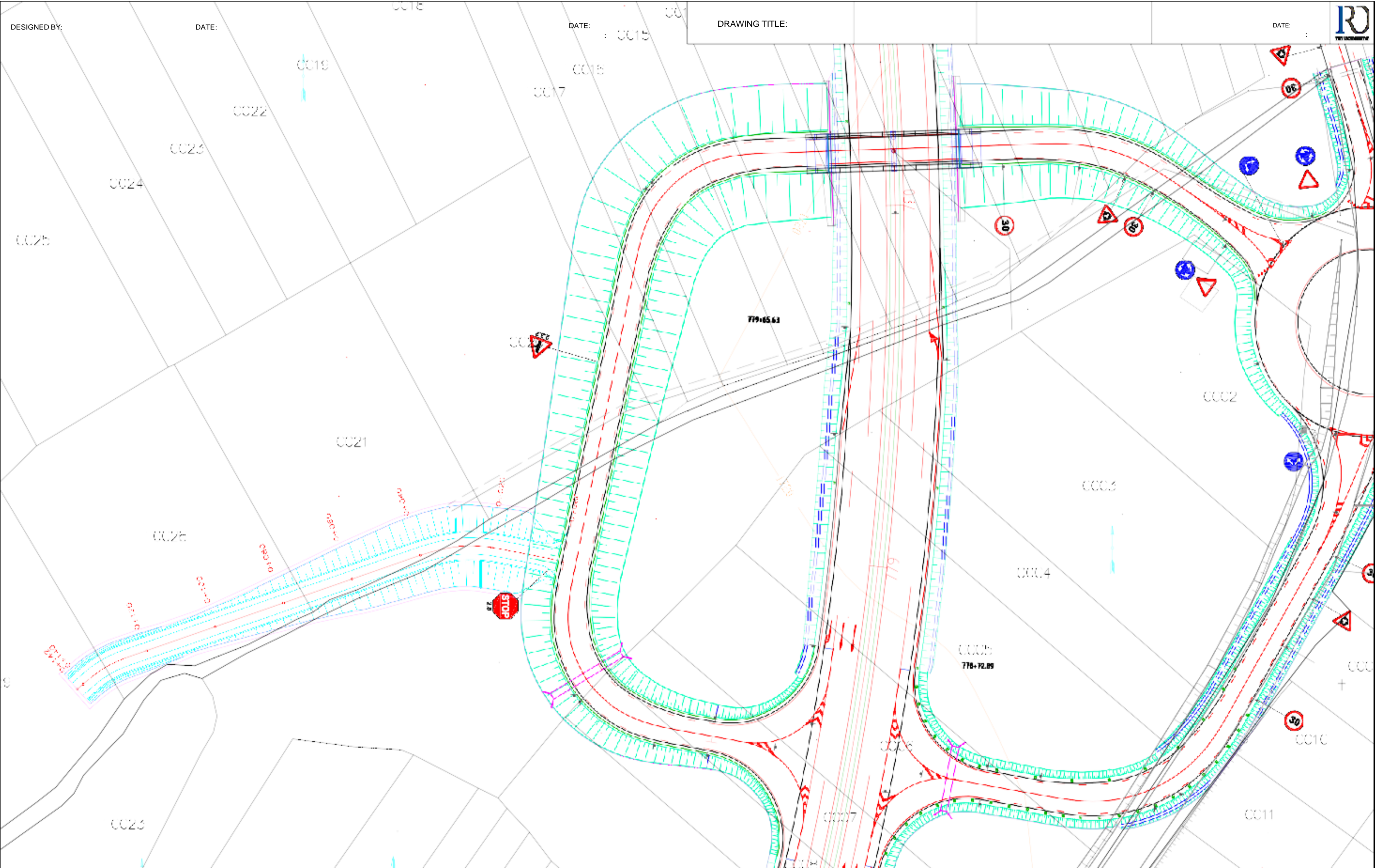

Մտարձան: 	Մասնագետ: _____	APPROVED BY: _____	Առարկա: _____	Կառուցման նպատակը: Թաղի Գյուղիկի ճանապարհահատվածի 1-3 փուլի Լառիկա Լուսինյան վերակառուցման և բարելավման նպատակով սինխրոնիզացիայի գրանցում <b>1 փուլի Լառիկա Լուսինյան ԿՄ/ԿՄ 76-015 1.ԻՏ/Չափեր կողմ</b>	Մեծագույն սխեմա թ. _____
Մտարձակ է: _____	Մասնագետ: _____	APPROVED BY: _____	Առարկա: _____	Կառուցման նպատակը: <b>Layout / Հատուկ նպատակ</b>	Մեծագույն սխեմա թ. _____



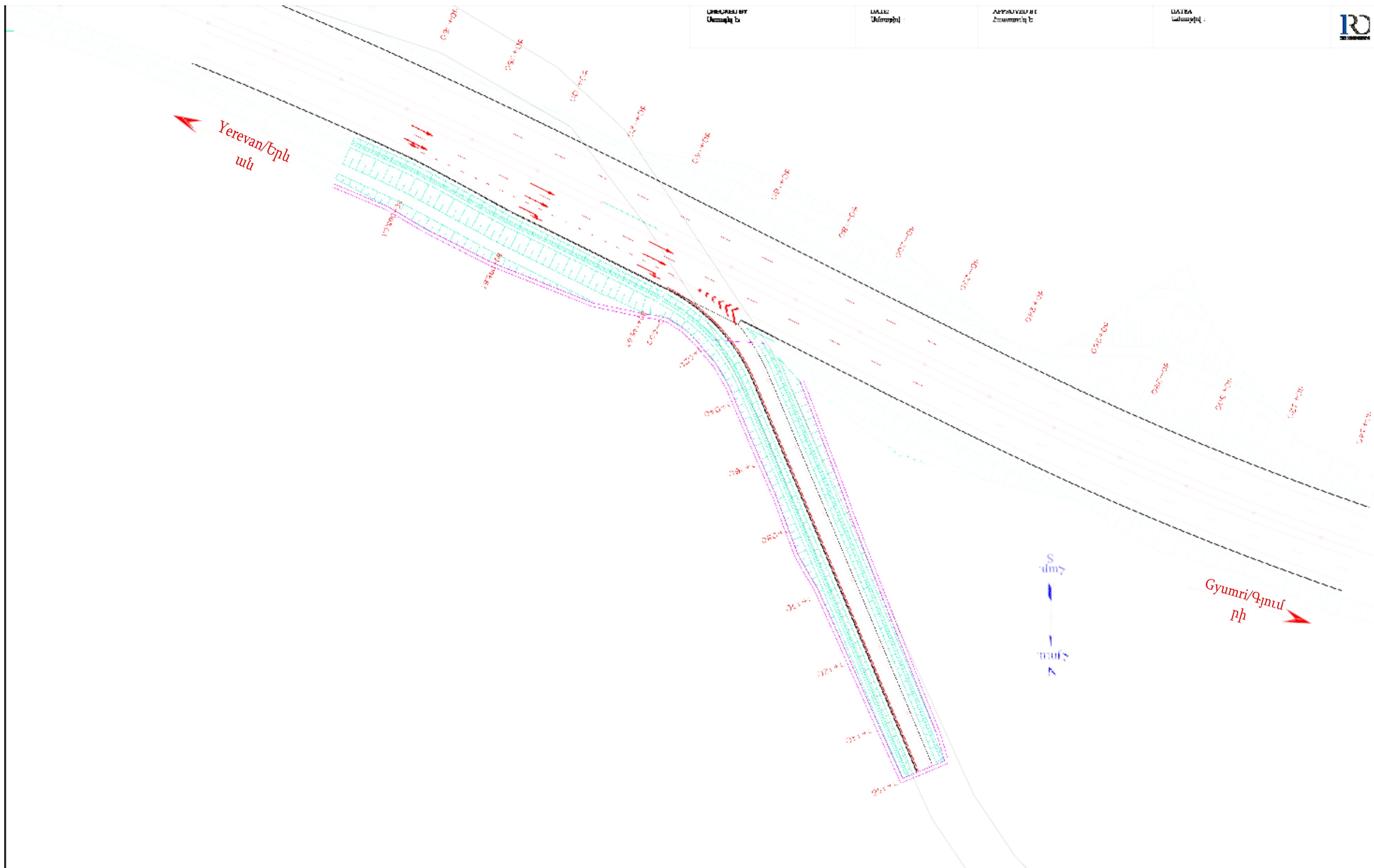

DESIGNED BY Մարգարիտ Ե	DATE Մեյ 2019	APPROVED BY Հասմուռակ Է	DATE Մայիս 2019	PROJECT Վերակառուցում և բարելավում Լալեի խճուղու հատվածի վերականգնում և բարելավում Լալեի խճուղու հատվածի վերականգնում և բարելավում	DRAWING NO. 100-01	SCALE 1:500	DATE Մայիս 2019
---------------------------	------------------	----------------------------	--------------------	---	-----------------------	----------------	--------------------

CONTRACTOR  <b>SINOHYDRO CORPORATION LIMITED</b>		PROJECT Reconstruction and Improvement of the M1 Tail to Gyumri Road from km71+500 to km80+200 (Tail-Link Section) Project of SINOHYDRO Թալին-Գյումրի M1 ճանապարհահատվածի 71+500 - 80+200 հատվածի վերականգնում և բարելավում Լալեի խճուղու հատվածի վերականգնում և բարելավում		DRAWING TITLE Կառուցվածքային լայնություն		DRAWING NO. 100-01	
DESIGNED BY Մարգարիտ Ե	DATE Մեյ 2019	APPROVED BY Հասմուռակ Է	DATE Մայիս 2019	DRAWING TITLE Layout / Հատակագիծ	SCALE 1:500	DATE Մայիս 2019	

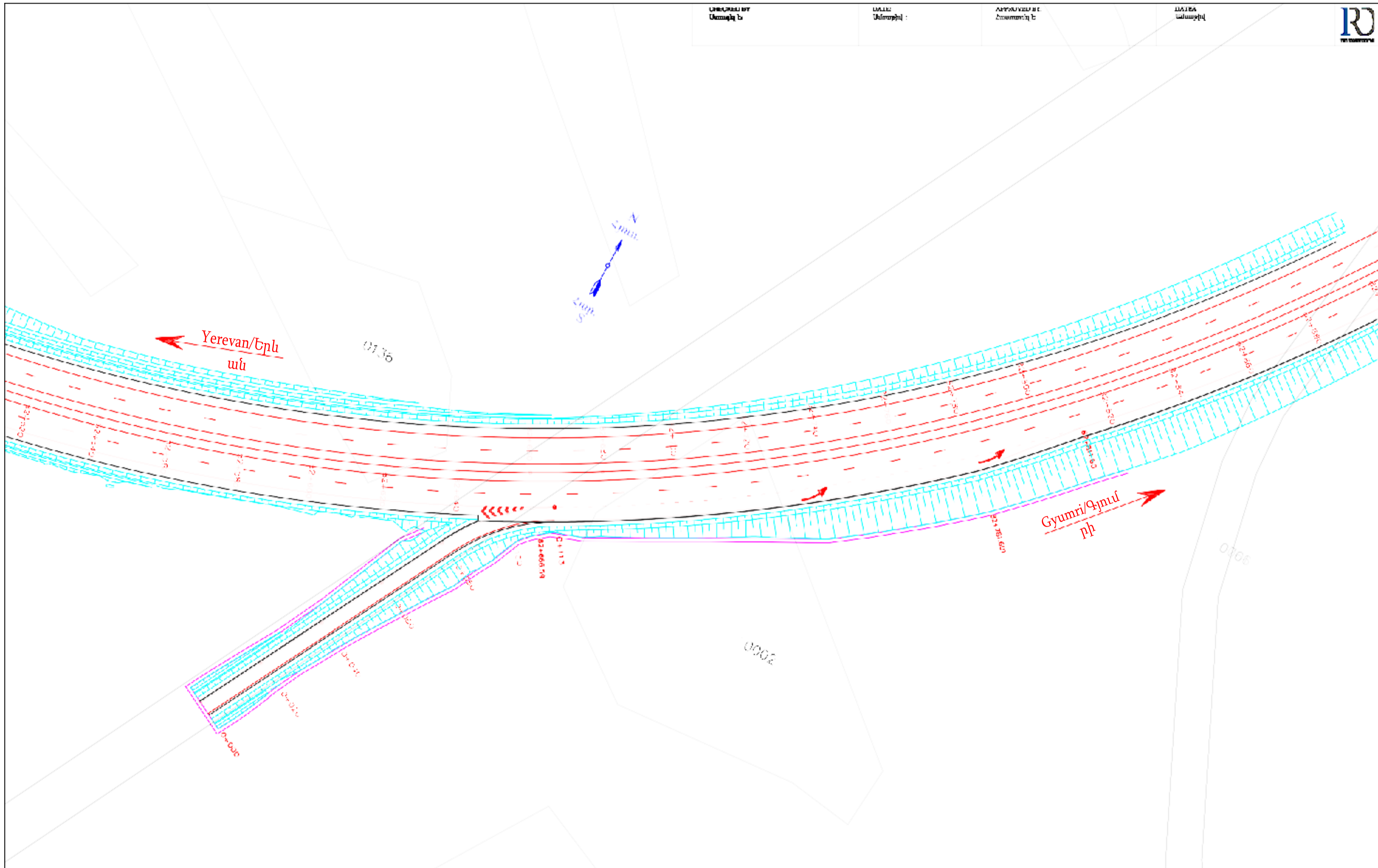

<b>CONTRACTOR:</b>  <b>SINOHYDRO CORPORATION LIMITED</b>		<b>PROJECT:</b> Reconstruction and improvement of the M1 Talin to Gyumri Road from km71+500 to km90+200 (Talin-Lanjik Section) Project OF SINOHYDRO Բաղին՝ Զրույցի M1 ճանապարհի ընդարձակումը և բարելավումը կմ 71+500 - կմ 90+200 ընդհանուր ձևով և մասնավոր վերականգնման և բարելավման առումներով՝ միևնույն ժամանակահատվածում		<b>DRAWING TYPE:</b> Վերակառուցման ընդհանուր	
<b>DESIGNED BY:</b> Մարգարիտ Ե.		<b>DATE:</b> 08.09.2024		<b>DRAWING NO.:</b> 0002	
<b>APPROVED BY:</b> Հասմուռյան Է.		<b>DATE:</b> 08.09.2024		<b>SCALE:</b> 1:500	
<b>DRAWING TITLE:</b> Վերակառուցման ընդհանուր		<b>Layout/Հատում</b>		<b>DATE:</b> 08.09.2024	

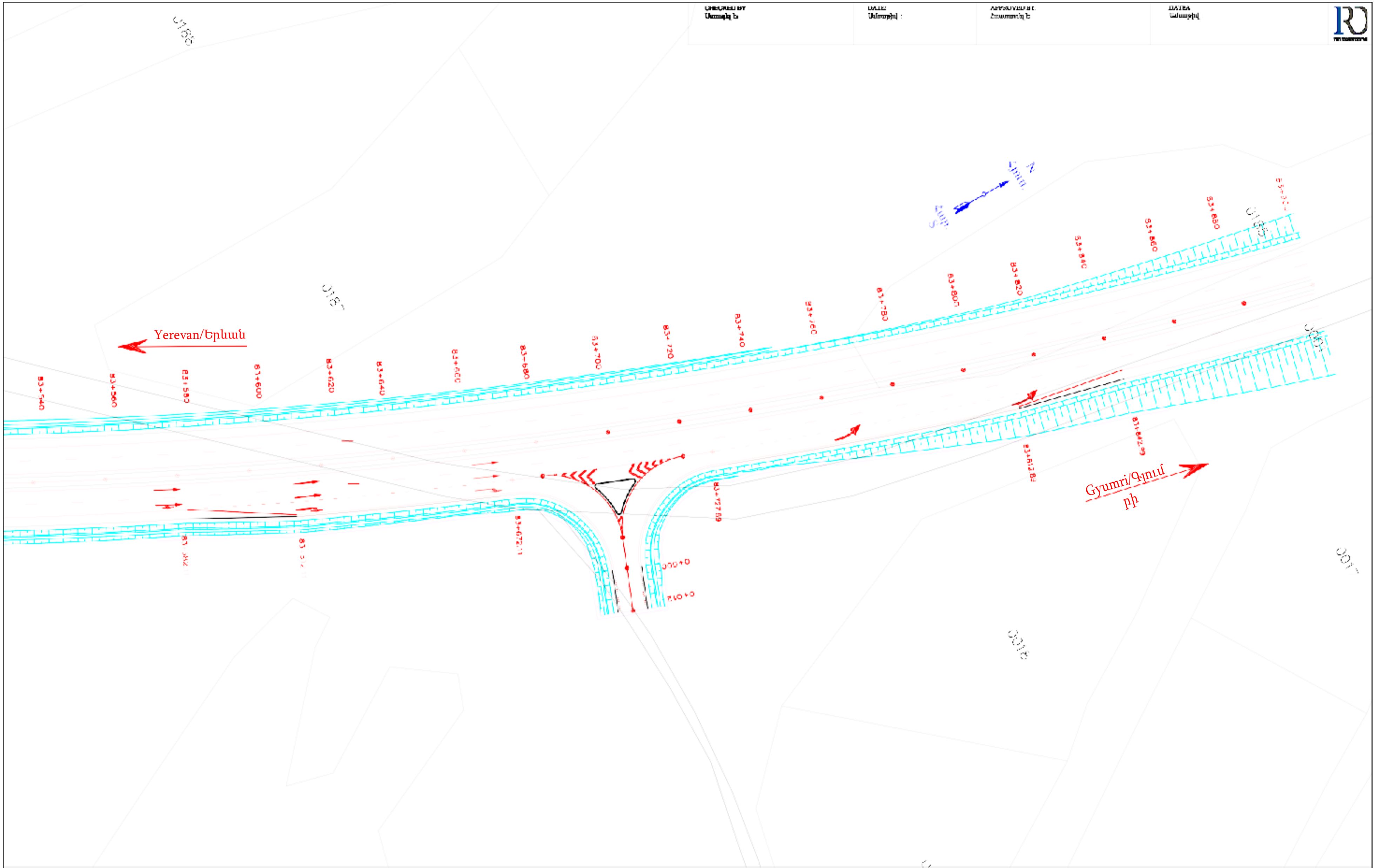

ԼԻՍԵՆՍԱԿԱՆ ԵՄ Ստանդարտ Ե	ՍԱԼԵ: Սինոհիդրո	ԱՐՔԱՏԱՆԱԿ ԵՄ Հաստատու Ե	ԱՍԻԵՆ Լանսային
-----------------------------	--------------------	----------------------------	-------------------



CONTRACTOR: Կազմակերպիչ:  <b>SINOHYDRO CORPORATION LIMITED</b>		PROJECT: Լայնագիծ: Reconstruction and improvement of the M1 Talin to Gyumri Road from km71+500 to km90+200 (Talin-Lanjik Section) Project OF SINOHYDRO Բաղին-Չուսի M1 ճանապարհի խոնարհումից 71+500 - 90+200 կմ-ի Լանային/Լայնագիծի վերակառուցում և բարելավման նախագիծ՝ Սինոհիդրոյի գրասենյակ <b>Է junction/Տալինի խոնարհում</b> <b>KM/ԿՄ 83+700 RHS/Մջ կողմ</b>		DRAWING TYPE: Նկարագրի տեսակը <b>Layout/Հատուկ</b>	
DESIGNED BY: Մակարյան Ե		DATE: Օգոստոս 2024		APPROVED BY: Հաստատու Ե	
DRAWING TITLE: Նկարագրի վերնագիրը		DATE: Մարտ 2024		DRAWING NO.: ԿՄ 83+700	
SCALE: 1:1000		DATE: Երևան 2024		DRAWING NO.: ԿՄ 83+700	

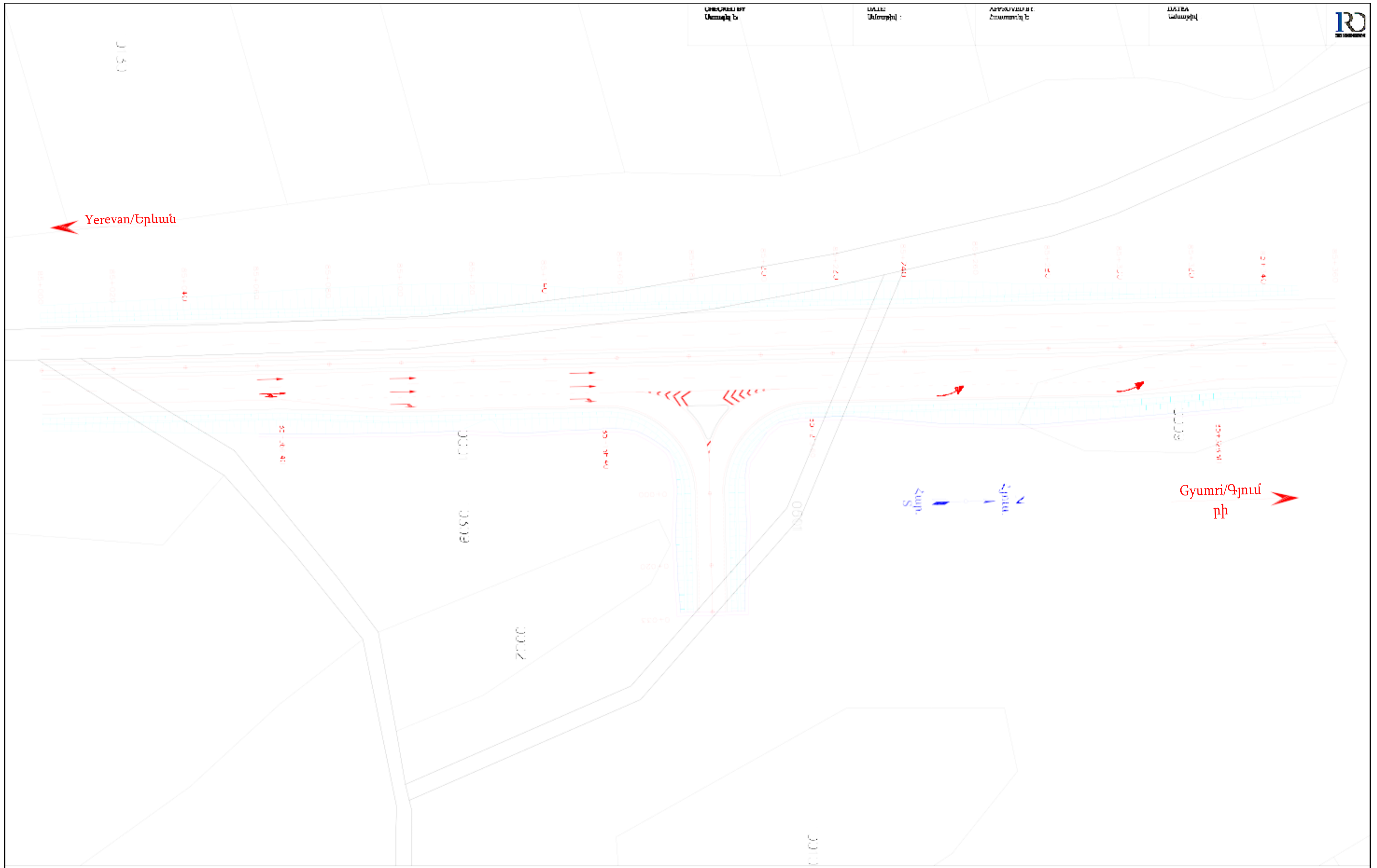

ԼԻՍԵՆՍԱՎԱԿԱՆ ԿՈՄՊԱՆԻԱ Ստանդարտ	ՎԱՐՈՒՄ Մանրագիր :	ԱՐԽԻՎԱԿԱՆ ԵՒ Հաստատվել է	ԱՎՏԵՐ Նվաճագիր	
-----------------------------------	----------------------	-----------------------------	-------------------	--

CONTRACTOR:  <b>SINOHYDRO CORPORATION LIMITED</b>		PROJECT : Reconstitution and improvement of the M1 Talin to Gyumri Road from km71+500 to km90+200(Talin-Lanjik Section) Project OF SINOHYDRO Բաղին Գյումրի M1 ճանապարհի ընդարձակում և բարելավում 71+500 - 90+200 կմ հատվածում : Կառուցման և բարելավման աշխատանքի միջանկյալ փուլի շրջանակներում : <b>Կառուցման/Վերականգնման հատված</b> <b>ՔՈՄ/ԿՄ 85+185 ՔՀՏ/ՍԳ կողմ</b>		DRAWING TYPE: Վերակառուցման աշխատանքի	
DESIGNED BY: Ստանդարտ :		DATE: 08.09.2024		APPROVED BY: Հաստատվել է :	
DATE: 08.09.2024		DATE: 08.09.2024		DRAWING TITLE: <b>Layout/Հատված</b>	
				DRAWING NO.: ԿՈՄ/ԿՄ 85+185 ՔՀՏ/ՍԳ կողմ :	
				SCALE: 1:1000	
				DATE: 08.09.2024	

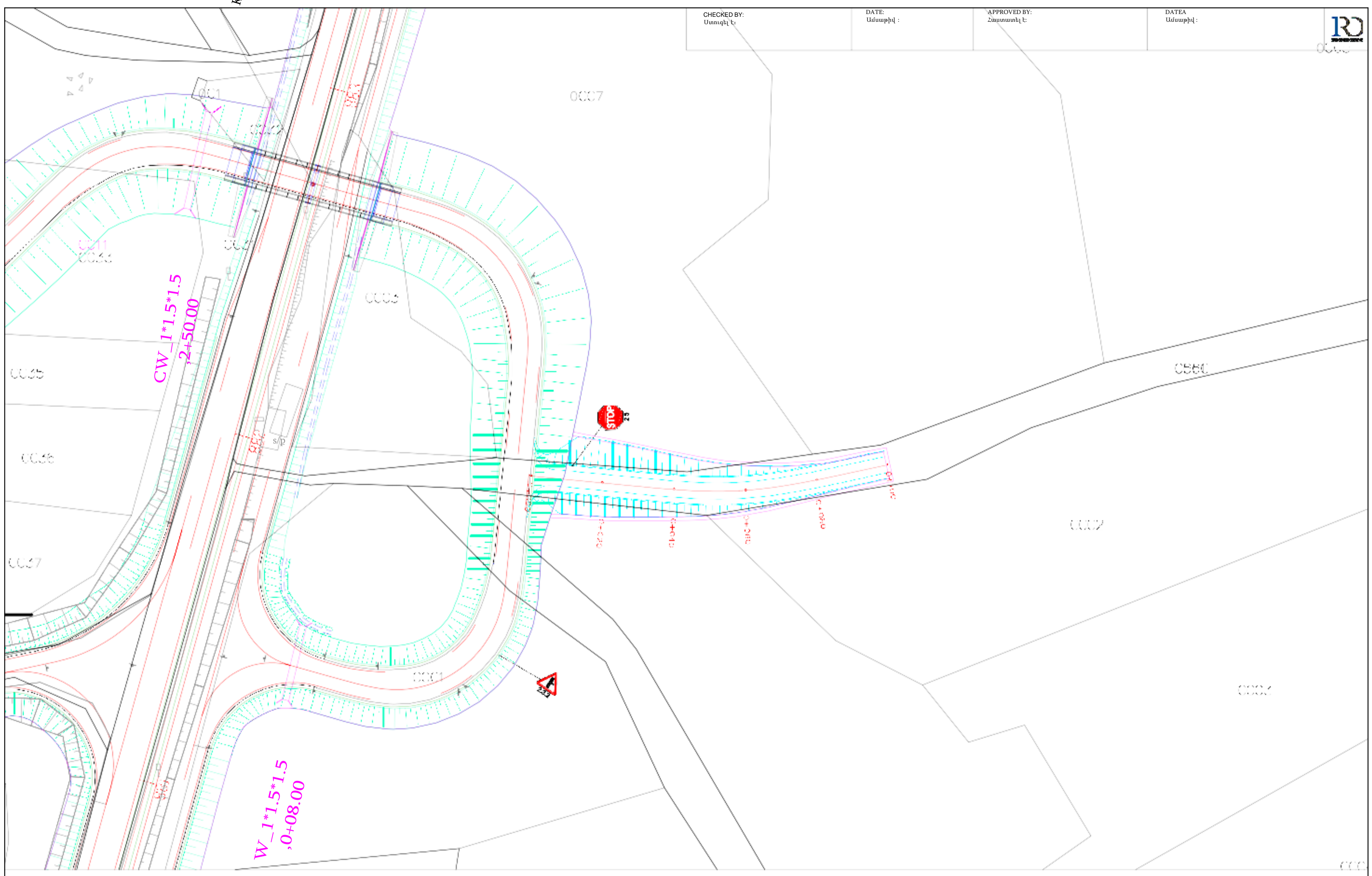

CHECKED BY: Ստուգիչ է:	DATE: Ամսաթիվ :	APPROVED BY: Հաստատել է:	DATE: Ամսաթիվ :
---------------------------	--------------------	-----------------------------	--------------------



CONTRACTOR:  <b>SINOHYDRO CORPORATION LIMITED</b>	PROJECT: Reconstruction and improvement of the M1 Talin to Gyumri Road from km71+500 to km90+200(Talin-Lanjik Section) Project OF SINOHYDRO Թալին Գյումրի ճանապարհի կառուցման և բարելավման նախագիծը կմ 71+500-ից մինչև կմ 90+200 / Մ1 <b>I junction/Տեղանի հատում</b> <b>KM/ԿՄ 88+200 RHS/Սթ կողմ</b>	DRAWING TYPE: Ը
		DRAWING NO.: Ը
APPROVED BY: Հաստատել է	Կառուցող: Կառուցող	SCALE: 1:1000

DESIGNED BY:	DATE:		DATE:	DRAWING TITLE:		DATE:
--------------	-------	--	-------	----------------	--	-------



CONTRACTOR: 	<b>SINOHYDRO CORPORATION LIMITED</b> APPROVED BY: Հաստատել է	PROJECT: Reconstruction and improvement of the M1 Talin to Gyumri Road from km71+500 to km90+200(Talin-Lanjik Section) Project OF SINOHYDRO Քաղկեդոնի մարզի Տալին քաղաքից Գյումրի քաղաքի կողմը գտնվող M1 մայրուղու 74-600 կմ հատվածի վերակառուցման և բարելավման նախագիծը կմ71+500-ից մինչև կմ90+200/ՎՊ <b>N.M 74-600 field road (RHS)</b> <b>ԿՄ 74-600 դաշտային ճանապարհ (աջ կողմ)</b> Գծաչքի վերնագիր <b>Layout/Չառուագիծ</b>	DRAWING TYPE: DRAWING NO.: SCALE: Հասցեագրված
-----------------	--	--	--

DESIGNED BY:	DATE:		DATE:	DRAWING TITLE:		DATE:
--------------	-------	--	-------	----------------	--	-------



CHECKED BY:  
Ստուգիչ է:

DATE:  
Ամսաթիվ :

APPROVED BY:  
Հաստատել է:

DATE:  
Ամսաթիվ :



CONTRACTOR:



SINOHYDRO CORPORATION LIMITED

PROJECT:

Reconstruction and improvement of the M1 Talin to Gyumri Road from km71+500 to km90+200(Talin-Lanjik Section) Project OF SINOHYDRO

Քաղկեդոնի մարզի Մ1 Գյումրի-Տալին մայրուղու կառուցման և բարելավման նախագիծը կմ71+500-ից մինչև կմ90+200-ը

ՔՄ 74-600 նեղ ճանապարհի (ԿՀՏ)  
ԿՄ 74-600 դաշտային ճանապարհի (աջ կողմ)

DRAWING TYPE:

DRAWING NO.:

Ստուգիչ է:

Ստուգիչ է:

APPROVED BY:  
Հաստատել է:

Ստուգիչ է:

Ֆուտուրի վերնագիր

Layout/Չափագիր

SCALE:  
Մասշտաբ:

Կառուցիչ:

DESIGNED BY:	DATE:		DATE:	DRAWING TITLE:		DATE:
--------------	-------	--	-------	----------------	--	-------

CHECKED BY:  
Ստուգել է:

DATE:  
Ամսաթիվ :

APPROVED BY:  
Հաստատել է:

DATE:  
Ամսաթիվ :

ԺՍՀ.Ս.  
N

S  
Ճմն.

779+  
87.8  
9

Overpass  
KM78+015

building  
կառ.

779+  
57.8  
9

779+  
35.6  
3

ԺՍՀ.Ս.  
N

S  
Ճմն.

778+  
75.6  
3

CW 1\*1.5\*1.5  
+0+40.00

ԺՍՀ.Ս.  
N

ԺՍՀ.Ս.  
N

778  
+15.  
55 PROJECT :

1 2 3

CONTRACTOR:

SINOHYDRO CORPORATION LIMITED

\_\_\_\_\_M1 \_\_\_\_\_ 71+500 - 90+200 / \_\_\_\_\_ /

Reconstruction and improvement of the M1 Talin to Gyumri Road from km71+500 to km90+200(Talin-Lanjik Section) Project OF SINOHYDRO

DRAWING TYPE:

DRAWING NO.:

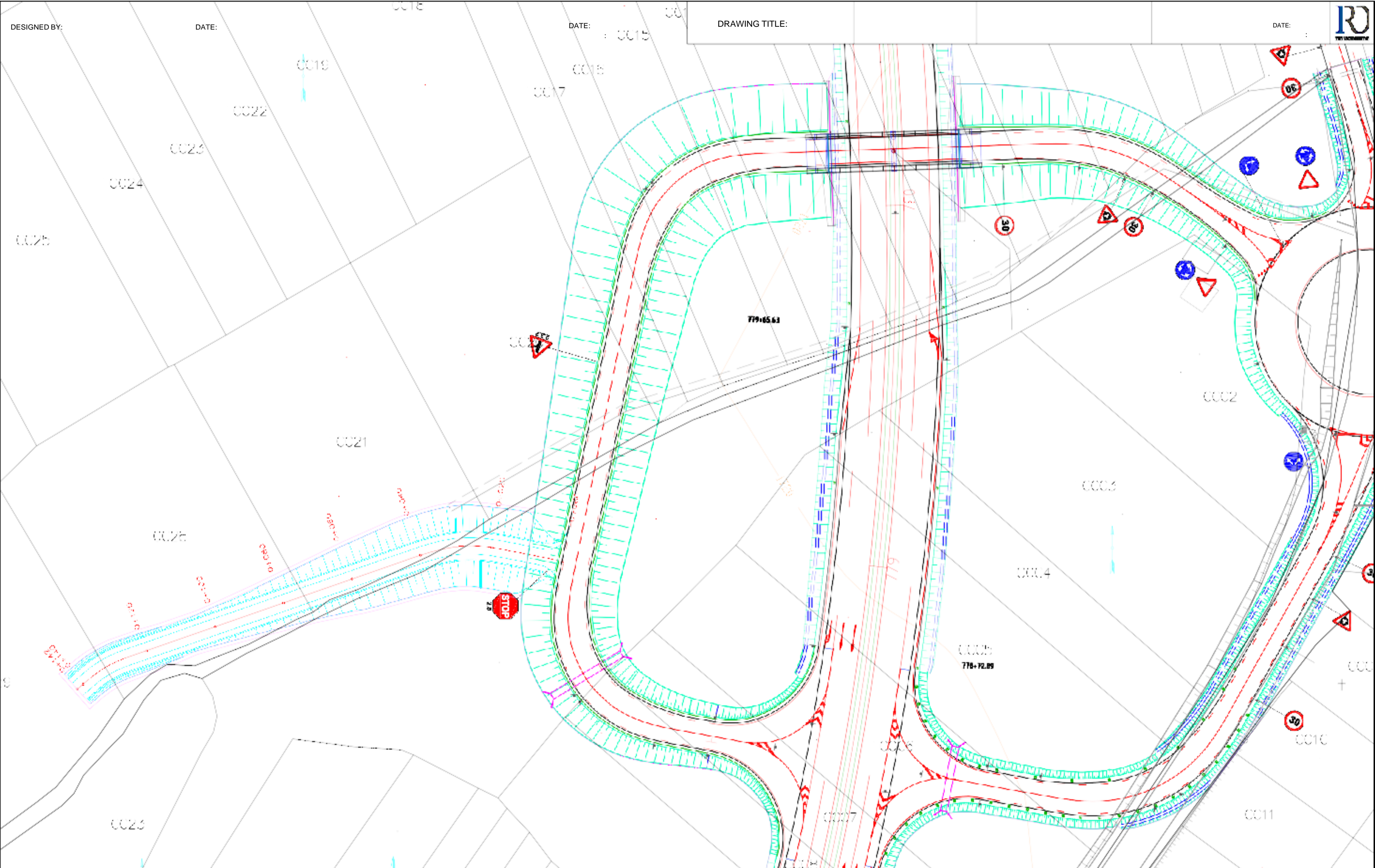

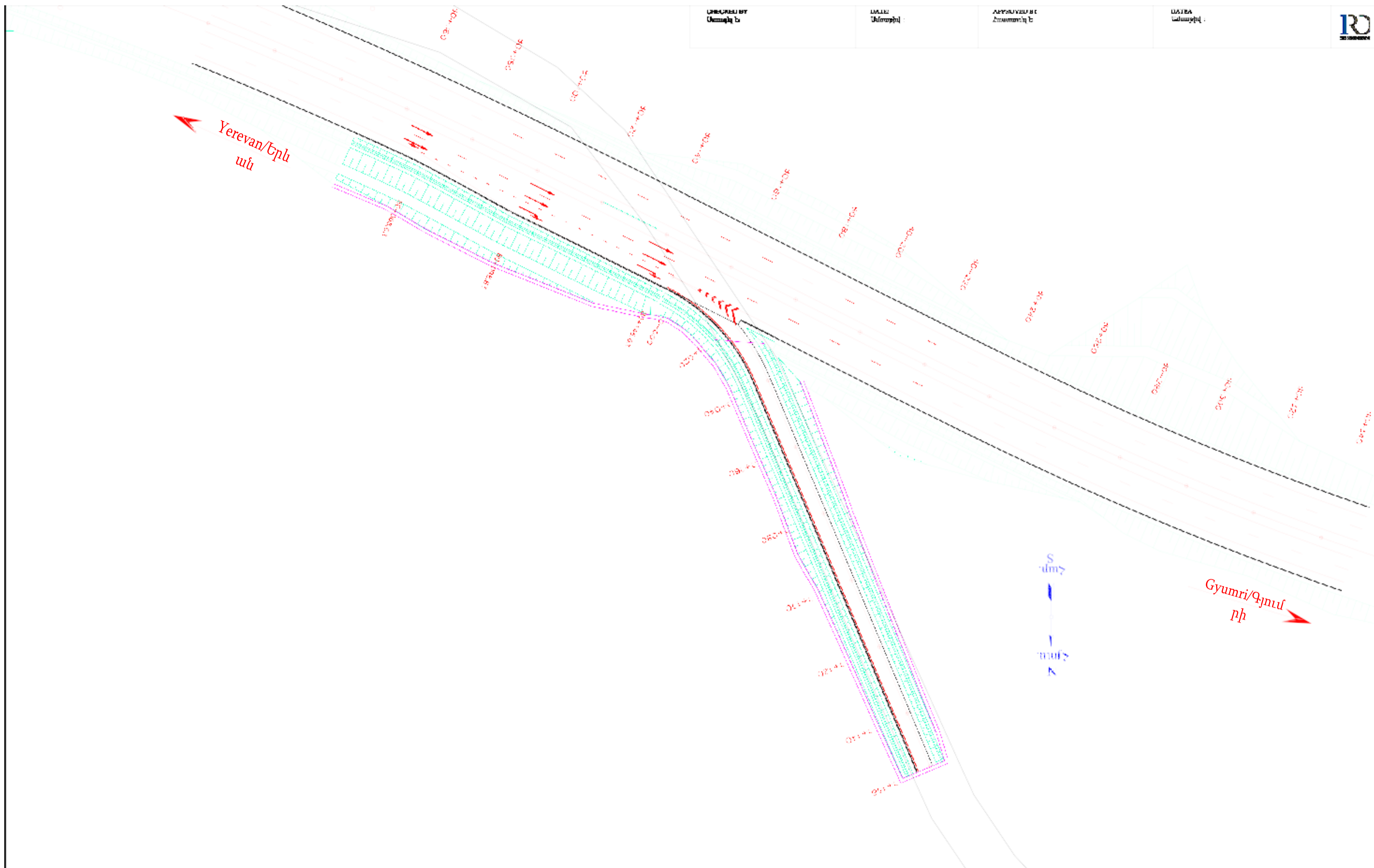

Մտարձան: 	Նախագիծ: Թալին Գյուղիկի մանուպրահեստագիտի Գ.Ս.Ս.Ս. Թալին Լուսինյա Լուսինյանի վերակառուցման և բարելավման նախագիծը՝ սինիսիդրոյի գրասենյակ <b>11 junction/ Տեսանի նախագիծ</b> <b>KM/ԿՄ 78-015 1.HS/Չափը կողմ</b>	Մեծագույն սկալա ընտրված է: Կմ/կմ
Մտարձակ է: Մեծագույն է: APPROVED BY Հաստատվել է:	Կառուցող: Կառուցող: Կառուցող:	Կառուցողի վերնագիր: <b>Layout / Հաստատված</b>
Մասնագիտացված է: Մասնագիտացված է:		Մասնագիտացված է: Մասնագիտացված է:

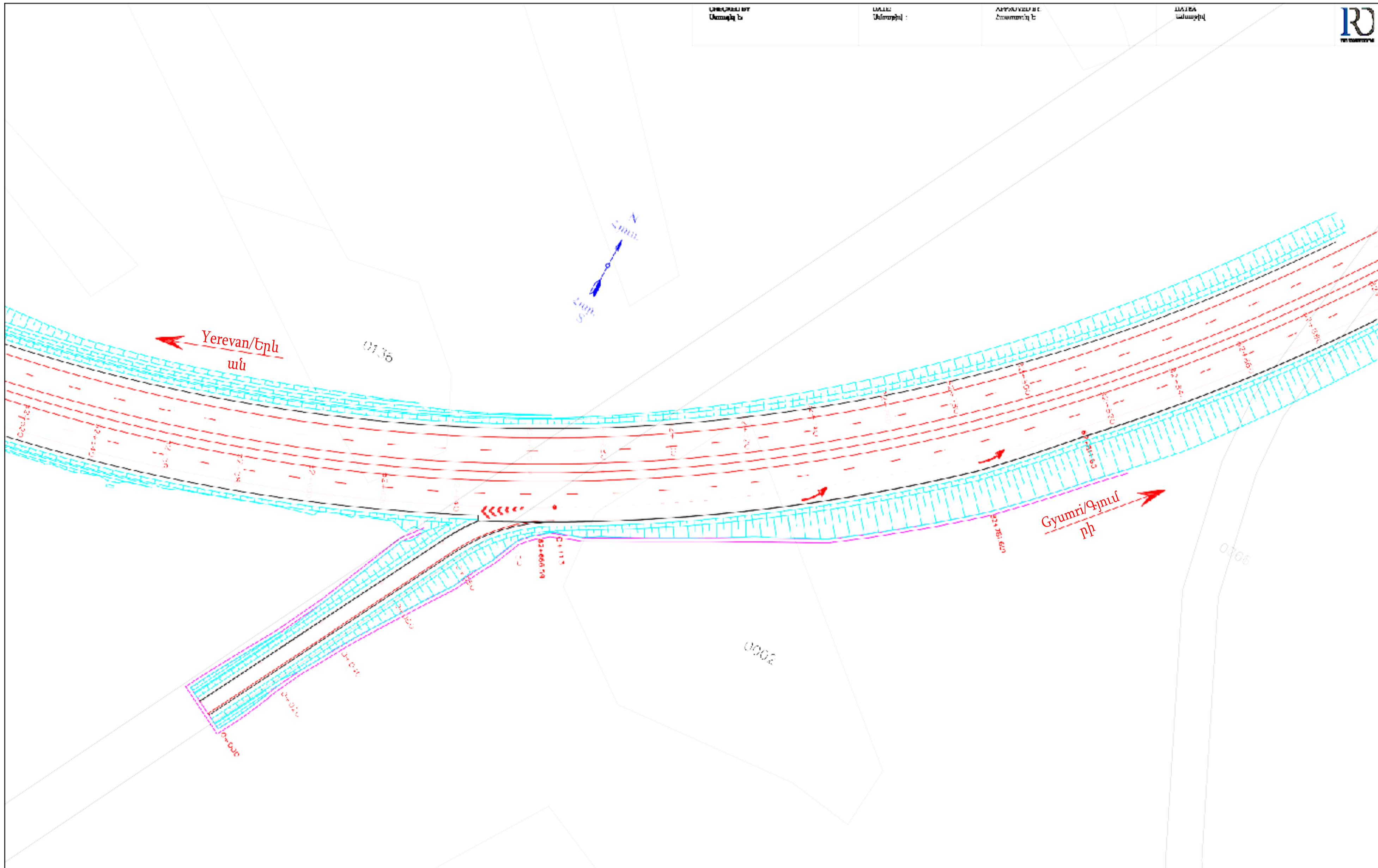

DESIGNED BY Մարգարիտ Ե	DATE Մարտի 2024	APPROVED BY Հասմուռակ Է	DATE Մարտի 2024	PROJECT Վերակառուցում և բարելավում Լալեի խճուղու հատվածի համար 1:10000	DRAWING TITLE Լալեի խճուղու հատվածի համար 1:10000
---------------------------	--------------------	----------------------------	--------------------	---	--

CONTRACTOR  <b>SINOHYDRO CORPORATION LIMITED</b>		PROJECT Reconstruction and Improvement of the M1 Tail to Gyumri Road from km71+500 to km80+200 (Tail-Lark Section) Project of SINOHYDRO Թալին-Գյումրի M1 ճանապարհահատվածի 71+500 - 80+200 հատվածի վերակառուցում և բարելավում Լալեի խճուղու համար 1:10000		DRAWING TITLE Լալեի խճուղու հատվածի համար 1:10000	
DRAWING NO. 100-01-01		DRAWING TITLE Layout / Հաստատված		SCALE 1:10000	
DESIGNED BY Մարգարիտ Ե	DATE Մարտի 2024	APPROVED BY Հասմուռակ Է	DATE Մարտի 2024	DRAWING TITLE Լալեի խճուղու հատվածի համար 1:10000	SCALE 1:10000



<b>CONTRACTOR:</b>  <b>SINOHYDRO CORPORATION LIMITED</b>		<b>PROJECT:</b> Reconstruction and improvement of the M1 Talin to Gyumri Road from km71+500 to km90+200 (Talin-Lanjik Section) Project OF SINOHYDRO Բաղին՝ Զրույթի M1 ճանապարհի ընդարձակումը և բարելավումը կմ 71+500 - կմ 90+200 / Բաղին՝ Լանջիկի հատվածի վերակառուցումը և բարելավումը կմ 71+500 - կմ 90+200 ընդհանուր ձևաչափով		<b>DRAWING TYPE:</b> Վերակառուցման ձևաչափ	
<b>DESIGNED BY:</b> Մարտիրոս Ե.		<b>DATE:</b> 08.09.2024		<b>DRAWING NO.:</b> 0002	
<b>APPROVED BY:</b> Հասմուխյան Է.		<b>DATE:</b> 08.09.2024		<b>SCALE:</b> 1:500	
<b>DRAWING TITLE:</b> Վերակառուցման ձևաչափ		<b>Layout/Տարադրվի</b>		<b>DATE:</b> 08.09.2024	

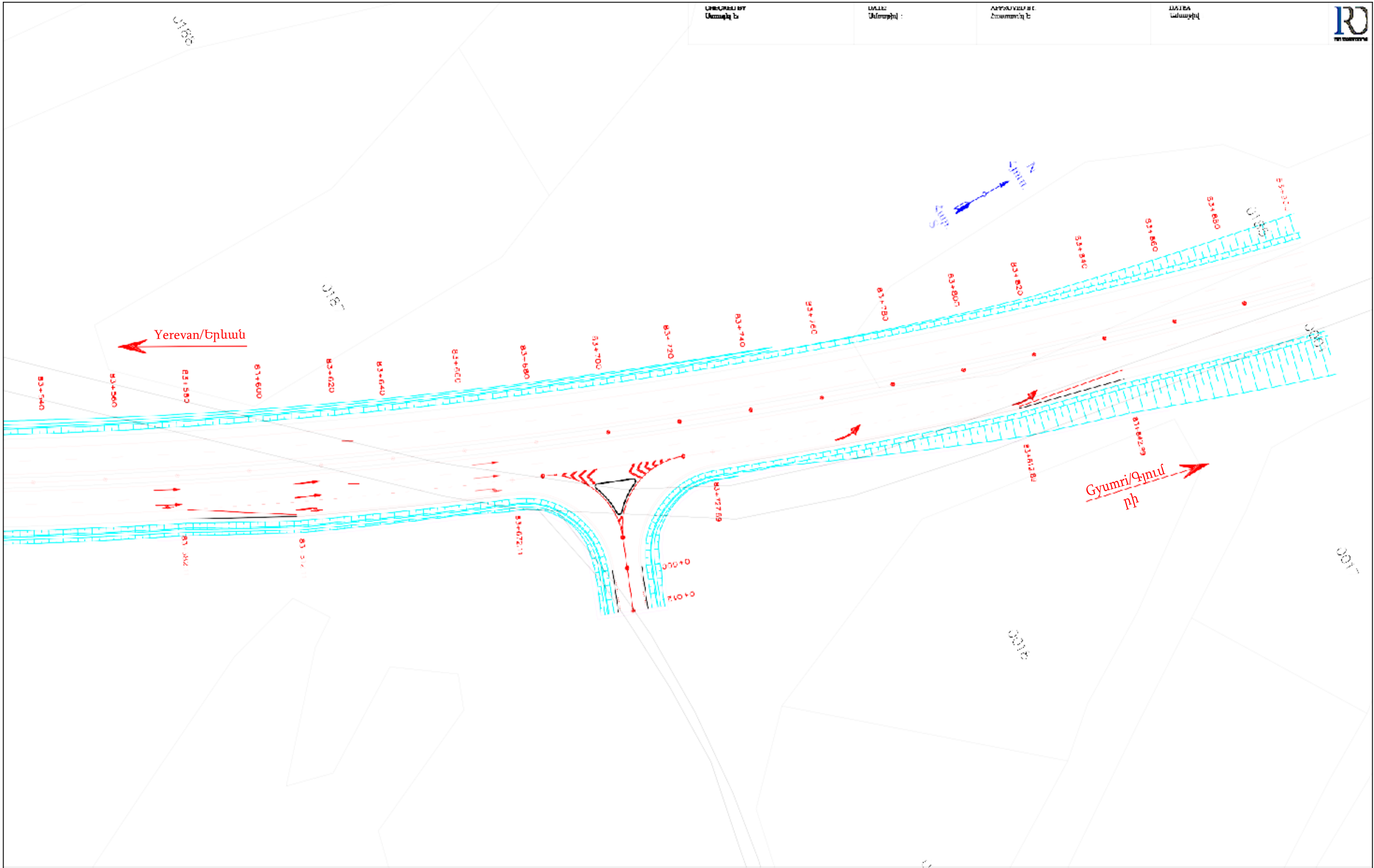

ԼԻՍԵՆՍԱԿԱՆ ԱՆՈՒՄ Ստանդարտ	ԱՄԼԵ Մեթոդով	ԱՐՔԱՆԱԿԱՆ ԻՐ Հաստատել է	ԱՍԻԵՆ Կնեսպիկ
------------------------------	-----------------	----------------------------	------------------



CONTRACTOR: Կազմակերպիչ:  <b>SINOHYDRO CORPORATION LIMITED</b>		PROJECT: Լայնագիծ: Reconstruction and improvement of the M1 Talin to Gyumri Road from km71+500 to km90+200 (Talin-Lanjik Section) Project OF SINOHYDRO Բաղին-Գյումրի M1 ճանապարհի ստանդարտի 71+500 - 90+200/Բաղին-Լանջիկ/Կազմակերպչի վերակառուցում և բարելավման կախարից միջնորդողի գրասենյակ		DRAWING TYPE: Վերակառուցման ձևագիր	
DESIGNED BY: Մարկոսյան Է		DATE: 06/06/2024		DRAWING NO.: 001	
APPROVED BY: Հաստատել է		DATE: Մուտքագրել է		SCALE: 1:1000	
		DRAWING TITLE: Վերակառուցման ձևագիր		DATE: 06/06/2024	
		LAYOUT/Հատուկ			

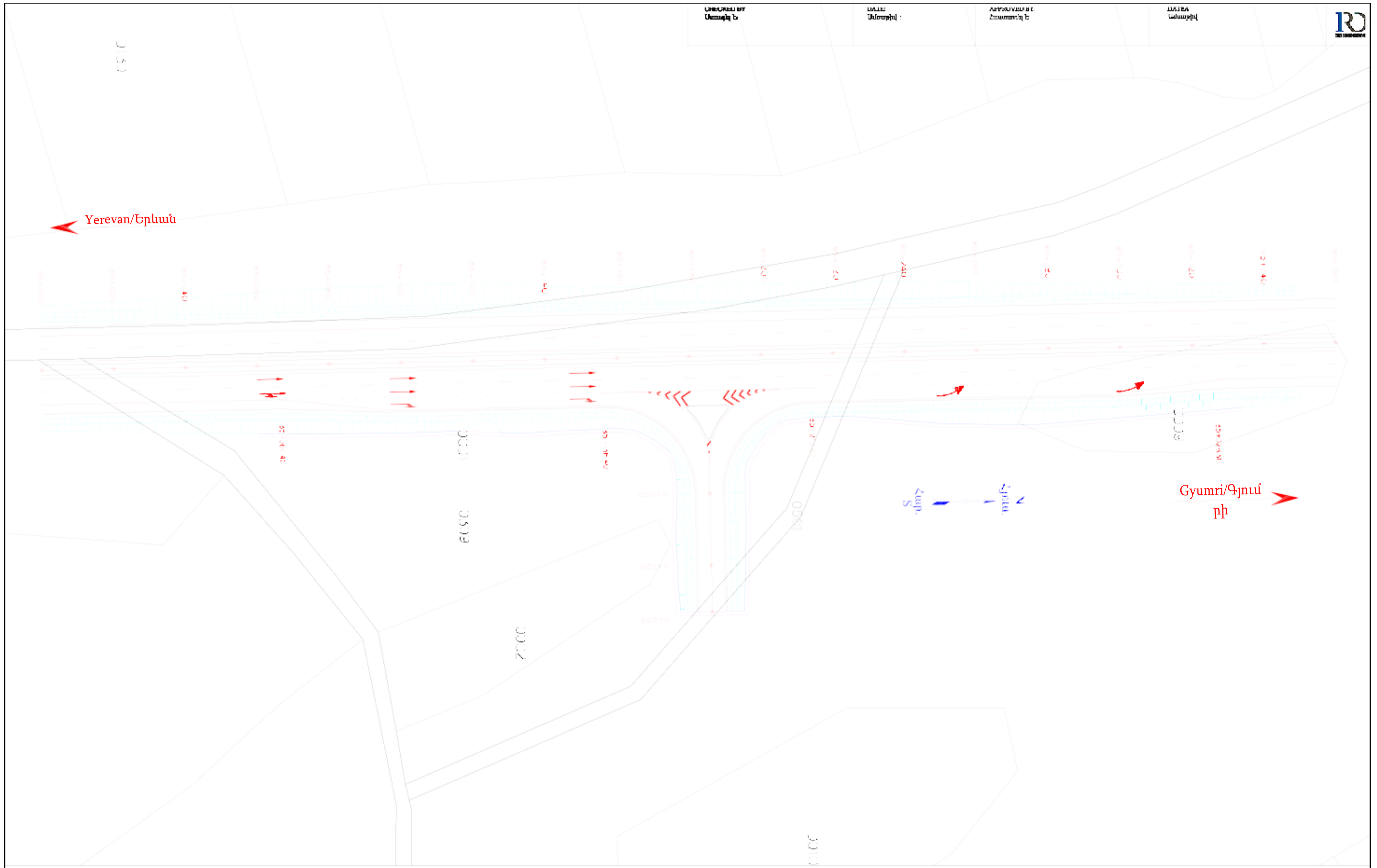

ԼԻՍԵՆՍԱՎԱԿԱՆ ԿՈՄՊԱՆԻԱ Ստանդարտ	ՃԱՆՈՒՄ Մանրագիր :	ԱՐԽԻՎԱԿԱՆ ԵՒ Հաստատվել է	ՃԱՏԵՆ Նվաճագիր	
-----------------------------------	----------------------	-----------------------------	-------------------	--

CONTRACTOR:  <b>SINOHYDRO CORPORATION LIMITED</b>		PROJECT : Reconstitution and improvement of the M1 Talin to Gyumri Road from km71+500 to km90+200(Talin-Lanjik Section) Project OF SINOHYDRO Բաղին Գյումրի M1 ճանապարհի ընդարձակում և բարելավում 71+500 - 90+200 կմ հատվածում : Ճարտարապետական և բարելավման աշխատանքի միտակցության գրանցում		DRAWING TYPE: Վերակառուցման աշխատանք	
DESIGNED BY: Ստանդարտ		DATE: 08.07.2024		DRAWING NO.: 85-185-RHS-ՍԳ-Կողմ	
APPROVED BY: Հաստատվել է		DATE: 08.07.2024		SCALE: 1:500	
		DRAWING TITLE: Վերակառուցման աշխատանքի <b>Layout/Հատում</b>		DATE: 08.07.2024	



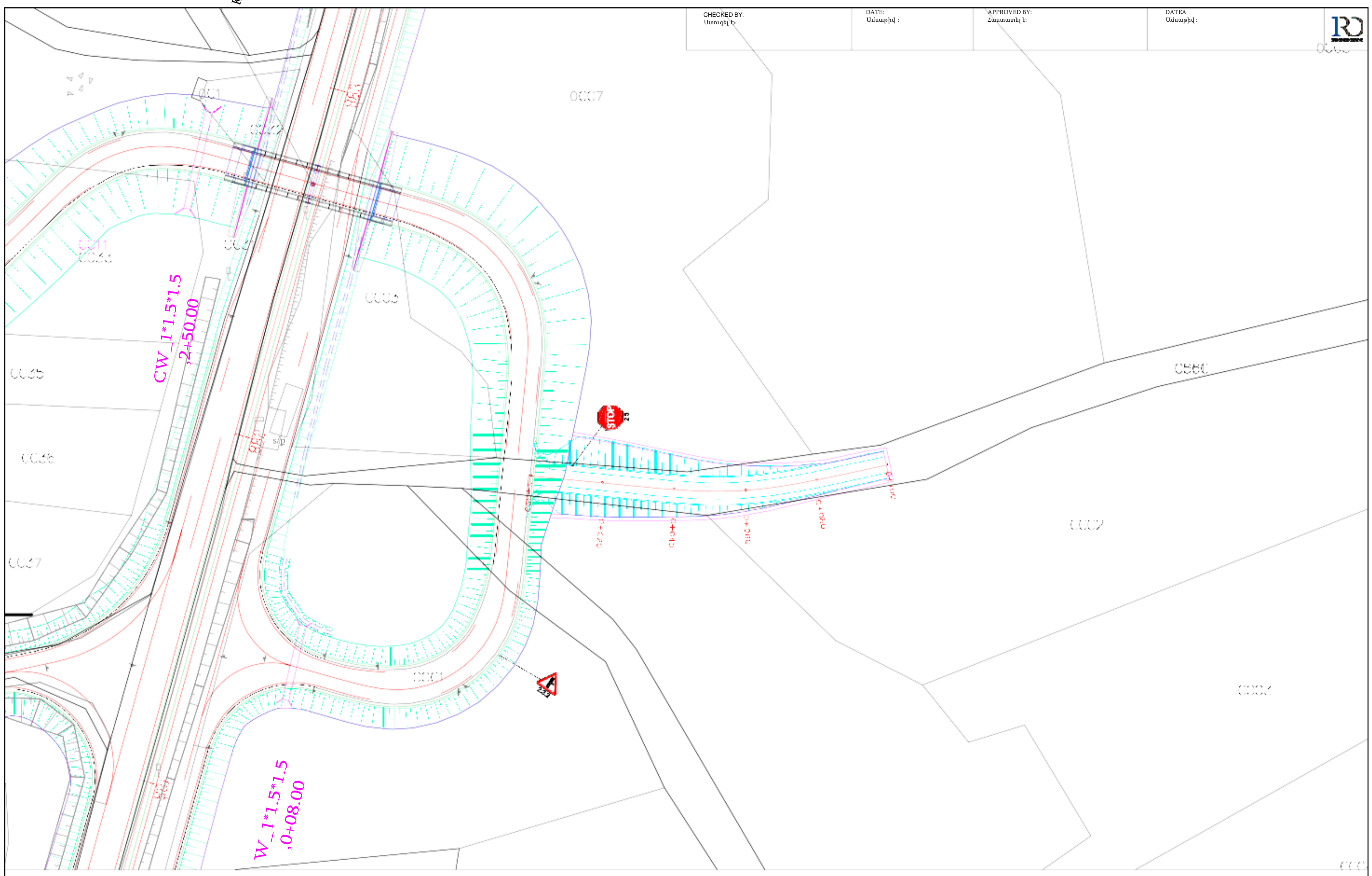

CHECKED BY: Ստուգիչ է:	DATE: Ամսաթիվ :	APPROVED BY: Հաստատել է:	DATE: Ամսաթիվ :
---------------------------	--------------------	-----------------------------	--------------------



CONTRACTOR:  <b>SINOHYDRO CORPORATION LIMITED</b>	PROJECT: Reconstruction and improvement of the M1 Talin to Gyumri Road from km71+500 to km90+200(Talin-Lanjik Section) Project OF SINOHYDRO Քաղկեդոնի մարզի Տալին քաղաքից Գյումրի քաղաքի կողմը գտնվող M1 երաժշտական տարածքի վրա 71+500-ից 90+200 մետրերի միջակայքում ճանապարհի վերակառուցման և բարելավման աշխատանքների նկատմամբ <b>I junction/Տեղանի հատում</b> <b>K.M/ԿՄ 88+200 RHS/Սթ կողմ</b>	DRAWING TYPE:  DRAWING NO.:				
Ստուգիչ է:	Ամսաթիվ:	Հաստատել է:	Ամսաթիվ:	Վարչապետ/Վերահսկող:	Լայուտ/Հատում:	Մասնագետ:

DESIGNED BY:	DATE:		DATE:	DRAWING TITLE:		DATE:
--------------	-------	--	-------	----------------	--	-------

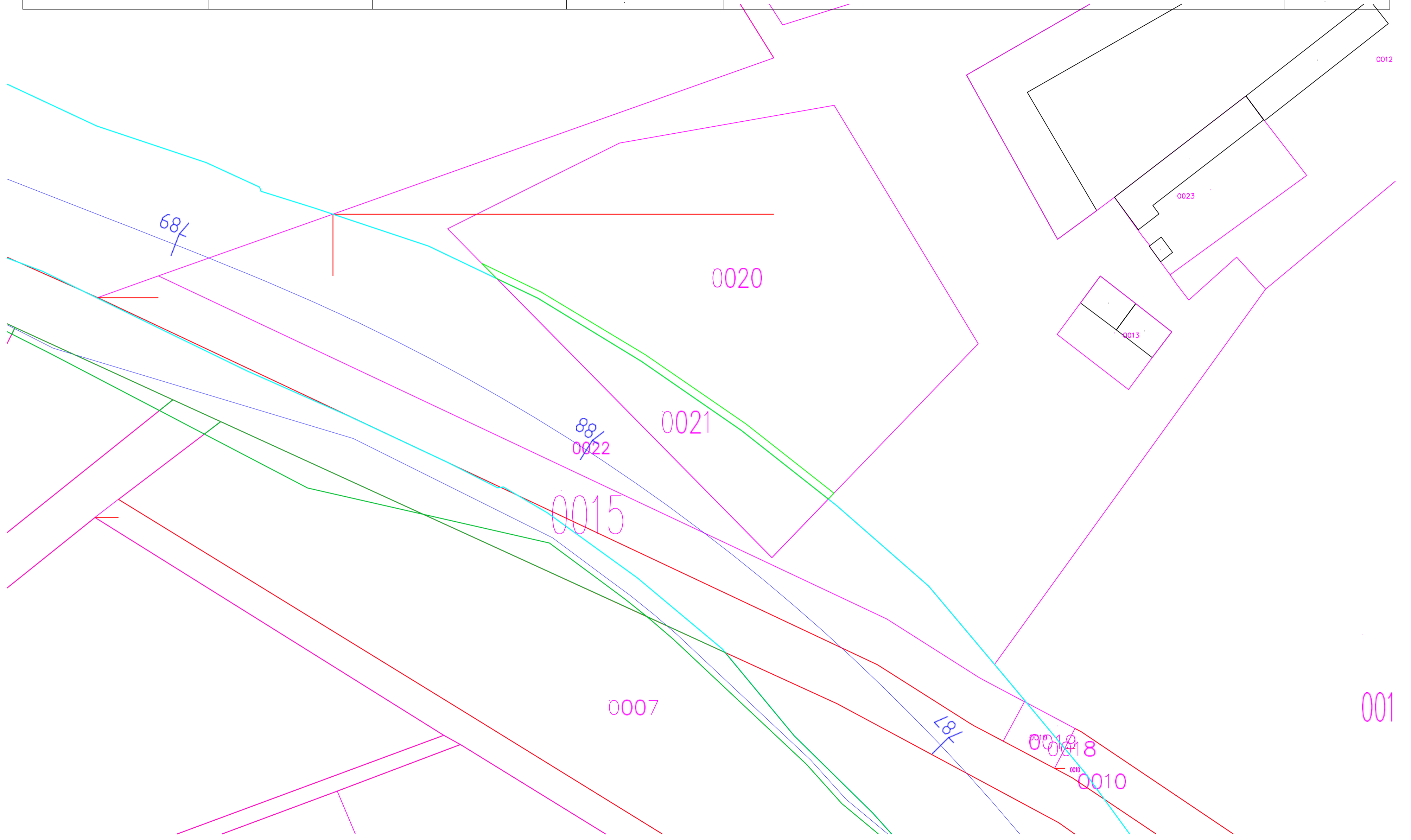

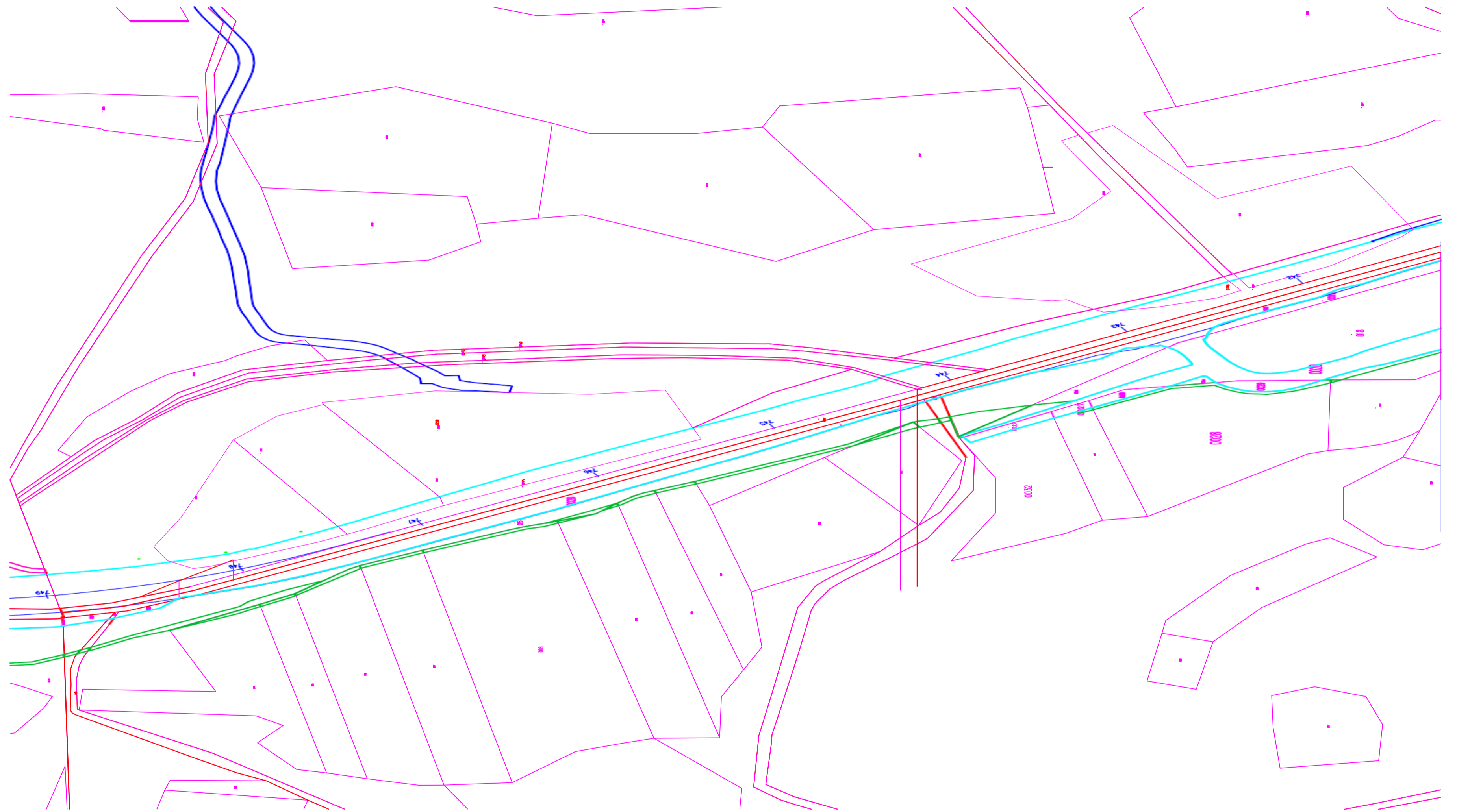

ՀԱՅԱՍՏԱՆԻ ՀԱՆՐԱՊԵՏՈՒԹՅԱՆ  
ՎԱՐՉԱՊԵՏԻ ԱՇԽԱՏԱԿԱԶՄԻ  
ՂԵԿԱՎԱՐ

Ա. ՀԱՐՈՒԹՅՈՒՆՅԱՆ