Հավելված N 1
ՀՀ վարչապետի 2018 թ.
սեպտեմբերի 17-ի N 1218 - Լ
որոշման

ՄԻԱՍՆԱԿԱՆ ՀԱՄԱԶԳԵՍՏԻ ՆԿԱՐԱԳԻՐ
ՊԵՏԱԿԱՆ ՊԱՀՊԱՆՈՒԹՅԱՆ ԾԱՌԱՅՈՒԹՅԱՆ ԶԻՆԾԱՌԱՅՈՂՆԵՐԻ

1. ԸՆԴՀԱՆՈՒՐ ԴՐՈՒՅԹՆԵՐ

1. Ազգային անվտանգության մարմինների բարձրագույն, գլխավոր, ավագ, միջին և կրտսեր խմբերի պաշտոններ զբաղեցնող Պետական պահպանության ծառայության զինծառայողները համազգեստը կրում են ըստ շնորհված կոչումների:

2. ՊԵՏԱԿԱՆ ՊԱՀՊԱՆՈՒԹՅԱՆ ԾԱՌԱՅՈՒԹՅԱՆ ԲԱՐՁՐԱԳՈՒՅՆ ՍՊԱՅԱԿԱՆ ԿԱԶՄԻ ԿՈՉՈՒՄ ՈՒՆԵՑՈՂ ԱՐԱԿԱՆ ՍԵՌԻ ԶԻՆԾԱՌԱՅՈՂՆԵՐԻ ՀԱՄԱԶԳԵՍՏԸ

2. Պետական պահպանության ծառայության բարձրագույն սպայական կազմի կոչում ունեցող արական սեռի զինծառայողների համազգեստը (ձև N 1, նկար 1, 2, 3, 4, 5, 6, 7, 8, 9, 10, 11, 12 և 13) ներառում է՝

1) ամենօրյա կիսաբրդյա գլխարկ՝ դեղնականաչավուն գույնի կիսաբրդյա գործվածքից, կարմիր երիզով և դեղնականաչավուն գլխարկաբոլորքով: Բաղկացած է սև լաքապատ գլխարկահովհարից, գլխարկաբոլորքի վրա 2 ոսկեգույն կոճակով ամրացվում է ոսկեզօծ զարդապարան (գոտի): Գլխարկաբոլորքի վերևի և գագաթի միացման տեղով անցնում է 2մմ լայնքով երիզ՝ կարմիր մահուդից: Ճակատային մասում ամրացվում է Հայաստանի Հանրապետության զինանշանը, գլխարկաբոլորքի վրա՝ առջևի կենտրոնական մասում ամրացվում են ոսկեզօծ թելերով ասեղնագործված հատուկ պատկեր և գլխարկանշան,

2) ականջակալներով գլխարկ՝ բնական կարակուլից՝ մահուդից, բաղկացած է թասակից, ականջակալներից և ճակատային մասից (հովհար): Ականջակալները և հովհարը մշակված են մոխրագույն բնական կարակուլից: Թասակը 4-տապականի է, հովհարի առջևի կենտրոնական մասում ամրացվում է գլխարկանշան,

3) ականջակալներով գլխարկ՝ ոչխարի մորթուց՝ մահուդից, բաղկացած է թասակից, ականջակալներից և ճակատային մասից (հովհար): Ականջակալները և հովհարը մշակված են ոչխարի մոխրագույն մորթուց: Թասակը՝ 4-տապականի, հովհարի առջևի կենտրոնական մասում ամրացված է գլխարկանշան,

4) ձմեռային վերարկու՝ բրդյա գործվածքից, կարակուլե օձիքով՝ դեղնականաչավուն գույնի բրդյա գործվածքից՝ հանովի բնական կարակուլե օձիքով: Ձևվածքն ունի կիպ նստած ուրվագիծ: 2 լանջափեշերը կոճկվում են 3 զույգ ոսկեգույն կոճակներով, 2 գրպանները՝ ներկարովի, կափույրներով: Օձիքը՝ ծալովի, ծայրերը՝ կարմիր մահուդից երիզով: Մեջքը՝ մեջտեղի կարով, հետևի մասում՝ 2 կոճակով իրանաձիգ գոտի: Աստառը՝ մետաքսյա, ձախ կողմում ունի ծոցագրպան, ուսադիրները՝ կարովի, դեղնականաչավուն գույնի, աստղերը՝ ասեղնագործված,

5) կիտել՝ բրդյա գործվածքից, տոնական ուսադիրներով և ազատթող փողքերով տաբատ՝ դեղնականաչավուն գույնի բրդյա գործվածքից, մետաքսե աստառով: 4 ոսկեգույն կոճակները տեղադրված են մեկ շարքով: 2 ներկարված գրպան՝ կափույրով, 2 վրադիր գրպան՝ կափույրով՝ կրծքավանդակին, 2 ծոցագրպան, լանջափեշերին՝ ասեղնագործված տերևներ: Ուսադիրները՝ կարովի, ասեղնագործված ոսկեգույն թելերով: Տաբատը՝ բրդյա դեղնականաչավուն գույնի գործվածքից՝ 2 ներկարված կողային գրպանով, հետևի մասում՝ 1 գրպան՝ կափույրով: Տաբատի առջևի մասում տեղադրված է շղթա, իսկ կողքերին՝ 2 լայն (25մմ) և 1 նեղ (2մմ) կարմիր գունաժապավեններ,

6) կիտել՝ բրդյա գործվածքից, ամենօրյա ուսադիրներով և ազատթող փողքերով տաբատ՝ դեղնականաչավուն գույնի բրդյա գործվածքից՝ մետաքսե աստառով, 2 ներկարված գրպան՝ կափույրներով, 2 վրադիր գրպան՝ կափույրներով, կրծքավանդակին՝ 2 ծոցագրպան, լանջափեշերին՝ ասեղնագործված տերևներ: Ուսադիրները՝ դեղնականաչավուն, աստղերը՝ ասեղնագործված: Տաբատը՝ դեղնականաչավուն գույնի բրդյա գործվածքից, 2 ներկարված կողային գրպանով, հետևի մասում՝ 1 գրպան՝ կափույրով: Տաբատի առջևի մասում տեղադրված է շղթա, իսկ կողքերին՝ 2 լայն (25մմ) և 1 նեղ (2մմ) կարմիր գունաժապավեններ,

7) բաճկոն (կուրտկա)՝ բրդյա գործվածքից, հանովի ուսադիրներով և ազատթող փողքերով տաբատ՝ դեղնականաչավուն գույնի բրդյա գործվածքից, աստառը՝ մետաքսե, առջևի մասում տեղադրված է շղթա, կրծքավանդակին՝ 2 վրադիր գրպան՝ կափույրներով, 2 ներկարված կողային գրպան (շղթայով): Բաճկոնի ուսերին տեղադրված են ուսադիրների ամրակներ: Ուսադիրները՝ հանովի, դեղնականաչավուն գույնի, աստղերը՝ ասեղնագործված: Տաբատը՝ դեղնականաչավուն գույնի բրդյա գործվածքից՝ 2 ներկարված կողային գրպանով, հետևի մասում՝ 1 գրպան՝ կափույրով: Տաբատի առջևի մասում տեղադրված է շղթա, իսկ կողքերին՝ 2 լայն (25մմ) և 1 նեղ (2մմ) կարմիր գունաժապավեններ,

8) դաշտային կոստյում՝ կեպիով, բամբակյա գունաքողարկված (կամուֆլյաժ) գործվածքից՝ բամբակյա գործվածք՝ գունաքողարկված (կամուֆլյաժ) թելից, բաճկոնի առջևի մասում տեղադրված է շղթա՝ 2 կոճգամով և կպչուն կոճկվածքով, կրծքավանդակին՝ 2 վրադիր գրպան՝ կափույրներով և կոճգամներով, 2 ներկարված կողային գրպանով: Տաբատը՝ ուղիղ կարվածքով՝ 2 կողային գրպանով և հետևի մասում՝ 1 գրպանով, առջևի մասում տեղադրված է շղթա: Ուսադիրները՝ գունաքողարկված (կամուֆլյաժ) թելից, աստղերը՝ ասեղնագործված,

9) ամառային թիկնոց (պլաշչ)՝ հանովի ուսադիրներով՝ անջրաթափանց գործվածքից՝ դեղնականաչավուն գույնի, ներդիրը՝ հանովի, բրդյա գործվածքից, որն ամրացվում է շղթայով: Գոտկատեղին ունի գոտի՝ իր ամրակներով: Մշակված է 2 կողային ներկարված գրպանով և 1 ծոցագրպանով,

10) թիկնոց-ուսնոց՝ անջրաթափանց դեղնականաչավուն գույնի գործվածքից, 2 կողային բացվածքով՝ ձեռքերի համար և գլխանոցով,

11) ձեռնոց՝ ամառային՝ հինգմատնյա, սպիտակ, գործվածքը՝ բամբակյա թելից,

12) ձեռնոց՝ աշնանային-գարնանային՝ հինգմատնյա, գործվածքը՝ խիտ բամբակյա թելից,

13) ձեռնոց՝ ձմեռային՝ հինգմատնյա, երեսացուն՝ բնական սև կաշվից, միջադիրը՝ ոչխարի բնական մորթուց կամ համանման,

14) ձմեռային դաշտային տաք կոստյում՝ այդերուկի աղվամազով, հանովի ուսադիրներով՝ բամբակյա գործվածքից՝ գունաքողարկված (կամուֆլյաժ) թելից, աստառը՝ մետաքսյա, բաճկոնը և տաբատը լցոնված են այդերուկի աղվամազով: Բաճկոնի վրա տեղադրված են դիմային շղթա և 2 կողային ներկարված գրպան: Տաբատի առջևի մասը մշակված է շղթայով և 2 կողային գրպանով: Բաճկոնի ուսերին առկա են ուսադիրների

ամրակներ, ուսադիրները՝ դեղնականաչավուն գույնի, աստղերը՝ ասեղնագործված,

15) ձմեռային դաշտային կոստյում՝ բամբակյա գունաքողարկված (կամուֆլյաժ) գործվածքից, ոչխարի մորթուց կարված օձիքով, հանովի ուսադիրներով՝ բամբակյա գործվածքից՝ գունաքողարկված (կամուֆլյաժ) թելից, տաք միջադիրով: Բաճկոնն ունի 2 կողային ներկարված գրպան, 1 ծոցագրպան և գրպան՝ ատրճանակի համար: Առջևի մասում տեղադրված է շղթա: Օձիքը՝ հանովի, ոչխարի բնական մորթուց: Ուսադիրները՝ դեղնականաչավուն գույնի: Տաբատը կարված է ուղիղ կարով, 2 կողային գրպանով, առջևի մասում տեղադրված է շղթա,

16) գարնանային-աշնանային կիսավերարկու՝ հանովի ուսադիրներով՝ անջրաթափանց դեղնականաչավուն գույնի գործվածքից, աստառը՝ մետաքսյա, տաք միջադիրով, 2 կողային ներկարված գրպանով և 1 ծոցագրպանով, գոտկատեղին ունի գոտի՝ իր ամրակներով, լանջափեշերին՝ ասեղնագործված ոսկեգույն տերևներ: Ուսերին տեղադրված են ուսադիրների ամրակներ,

17) մորթե կիսաճտքավոր կոշիկ՝ սև գույնի՝ երեսացուն՝ սև, բնական կաշվից, միջադիրը՝ բնական մորթուց,

18) կոշիկ՝ սև գույնի՝ երեսացուն՝ սև, բնական կաշվից,

19) բնական կաշվից (յուֆտե) ճտքավոր կոշիկ՝ մորթե ներդիրով՝ երկար ճիտքերով, յուֆտից, բնական մորթուց կարված ներդիրով,

20) երկարաթև սպիտակ վերնաշապիկ՝ հանովի ուսադիրներով՝ սպիտակ բամբակյա գործվածքից, ծալովի օձիքով, կրծքամասում՝ կոճակով, կափույրով և շերտակարով վրադիր գրպաններով, ուղիղ գոտիով, կոճկվում է 8 կոճակով, ուսերին տեղադրված են ուսադիրների ամրակներ, թևքերը՝ երկար,

21) կարճաթև սպիտակ վերնաշապիկ՝ հանովի ուսադիրներով՝ սպիտակ բամբակյա գործվածքից, ծալովի օձիքով, կրծքամասում՝ կոճակով, կափույրով և շերտակարով վրադիր գրպաններով, ուղիղ գոտիով, կոճկվում է 8 կոճակով, ուսերին տեղադրված են ուսադիրների ամրակներ, թևքերը՝ կարճ,

22) երկարաթև դեղնականաչավուն վերնաշապիկ՝ հանովի ուսադիրներով՝ դեղնականաչավուն բամբակյա գործվածքից, ծալովի օձիքով, կրծքամասում՝ կոճակով, կափույրով և շերտակարով վրադիր գրպաններով, ուղիղ գոտիով, կոճկվում է 8 կոճակով, ուսերին տեղադրված են ուսադիրների ամրակներ, թևքերը՝ երկար,

23) կարճաթև դեղնականաչավուն վերնաշապիկ՝ հանովի ուսադիրներով՝ դեղնականաչավուն բամբակյա գործվածքից, ծալովի օձիքով, կրծքամասում՝ կոճակով, կափույրով և շերտակարով վրադիր գրպաններով, ուղիղ գոտիով, կոճկվում է 8 կոճակով, ուսերին տեղադրված են ուսադիրների ամրակներ, թևքերը՝ կարճ,

24) փողկապ՝ սև գույնի՝ սև գույնի կիսաբրդյա գործվածքից, օձիքի մասում՝ ռետինե ժապավենով և ամրակով,

25) դեղնականաչավուն փողկապ՝ դեղնականաչավուն գույնի կիսաբրդյա գործվածքից, օձիքի մասում՝ ռետինե ժապավենով և ամրակով,

26) դեղնականաչավուն կաշնե՝ դեղնականաչավուն կիսաբրդյա գործվածքից՝ 125սմ x 24սմ չափսի,

27) տոնական գոտի՝ Պետական պահպանության ծառայության խորհրդանիշի պատկերով, ճարմանդով՝ ժապավենը ծիրանագույն սինթետիկ գործվածքից, մետաղյա ճարմանդը՝ Պետական պահպանության ծառայության խորհրդանիշի պատկերով,

28) կաշվե գոտի՝ ճարմանդով, բնական կաշվից՝ 50մմ լայնությամբ, երկանցք, մետաղյա ճարմանդով,

29) դաշտային կաշվե պայուսակ՝ բնական կաշվից, սահմանված ձևի,

30) թիկնոցի կաշեգոտի՝ օգտագործվում է թիկնոցը կրելու ժամանակ, բնական կաշվից,

31) ուսկապ (աքսելբանտ)՝ 2 արույրե ծայրապանակով՝ ծիրանագույն լարահյուսվածքով:

3. ՊԵՏԱԿԱՆ ՊԱՀՊԱՆՈՒԹՅԱՆ ԾԱՌԱՅՈՒԹՅԱՆ ԱՎԱԳ, ԿՐՏՍԵՐ ՍՊԱՅԱԿԱՆ ԵՎ ԱՎԱԳ ԵՆԹԱՍՊԱՅԱԿԱՆ ԿԱԶՄԵՐԻ ԿՈՉՈՒՄ ՈՒՆԵՑՈՂ ԱՐԱԿԱՆ ՍԵՌԻ ԶԻՆԾԱՌԱՅՈՂՆԵՐԻ ՀԱՄԱԶԳԵՍՏԸ

3. Պետական պահպանության ծառայության ավագ, կրտսեր սպայական և ավագ ենթասպայական կազմերի կոչում ունեցող արական սեռի զինծառայողների համազգեստը (ձև N 2, նկար 1, 2, 3, 4, 5, 6, 7, 8, 9, 10, 11, 12, 13 և 14) ներառում է՝

1) ամենօրյա կիսաբրդյա գլխարկ՝ դեղնականաչավուն գույնի կիսաբրդյա գործվածքից, կապույտ երիզով, բաղկացած է սև լաքապատ գլխարկահովհարից: Գլխարկաբոլորքի վրա 2 փոքր մետաղյա ոսկեգույն կոճակով ամրացվում է ոսկեզօծ զարդապարան (գոտի): Գլխարկաբոլորքի վերևի և գագաթի միացման տեղով անցնում է 2մմ լայնքով կապույտ մահուդից երիզ: Գլխարկաբոլորքի առջևի կենտրոնական մասում ամրացվում է ոսկեգույն գլխարկանշանը՝ դափնեպսակի տեսքով, իսկ գլխարկակատարին՝ Հայաստանի Հանրապետության զինանշանը,

2) ականջակալներով գլխարկ՝ բնական կարակուլից (գնդապետների համար)՝ մահուդից, բաղկացած է թասակից, ականջակալներից և ճակատային մասից (հովհար): Ականջակալները և հովհարը՝ մոխրագույն բնական կարակուլից: Թասակը՝ 4-տապականի, հովհարի առջևի կենտրոնական մասում ամրացվում է գլխարկանշան,

3) ականջակալներով գլխարկ՝ ոչխարի մորթուց՝ մահուդից, բաղկացած է թասակից, ականջակալներից և ճակատային մասից (հովհար): Ականջակալները և հովհարը՝ ոչխարի մոխրագույն մորթուց: Թասակը՝ 4-տապականի, հովհարի առջևի կենտրոնական մասում ամրացվում է գլխարկանշան,

4) ձմեռային դեղնականաչավուն վերարկու՝ ոչխարի մորթուց կարված օձիքով՝ կառուցվածքով և ձևով նման է 2-րդ կետի 4-րդ ենթակետում նկարագրվածին՝ առանց կարմիր երիզի, օձիքը կարված է ոչխարի մորթուց: Ուսադիրները՝ դեղնականաչավուն գույնի գործվածքից, կապույտ մակաշերտերով: «Գնդապետ» զինվորական կոչում ունեցող զինծառայողներին ձմեռային դեղնականաչավուն վերարկուն հատկացվում է կարակուլե հանովի օձիքով,

5) կիտել՝ տոնական ուսադիրներով և ազատթող փողքերով տաբատ՝ երեսացուն՝ դեղնականաչավուն գույնի կիսաբրդյա գործվածքից, աստառը՝ մետաքսե կամ համանման: Կիտելին՝ 2 ներկարված գրպան՝ կափույրներով, 2 վրադիր գրպան՝ կափույրներով՝ կրծքավանդակին և 1 ծոցագրպան: Առջևի մասում մեկ գծով տեղադրված է 4 ոսկեգույն կոճակ: Ուսադիրները՝ ոսկեգույն, կապույտ մակաշերտերով: Տաբատը՝ դեղնականաչավուն գույնի կիսաբրդյա գործվածքից, գունաժապավենները՝ կապույտ մահուդից, 2 կողային ներկարված գրպան, հետևի մասում՝ 1 գրպան՝ կափույրով, առջևի մասում՝ շղթա,

6) կիտել՝ ամենօրյա ուսադիրներով և ազատթող փողքերով տաբատ՝ երեսացուն՝ դեղնականաչավուն գույնի կիսաբրդյա գործվածքից, աստառը՝ մետաքսե կամ համանման: Կիտելին՝ 2 ներկարված գրպան՝ կափույրներով, 2 վրադիր գրպան՝ կափույրներով՝ կրծքավանդակին և 1 ծոցագրպան: Առջևի մասում մեկ գծով տեղադրված է 4 ոսկեգույն կոճակ: Ուսադիրները՝ դեղնականաչավուն գույնի, կապույտ մակաշերտերով: Տաբատը՝ դեղնականաչավուն գույնի կիսաբրդյա գործվածքից, գունաժապավենները՝ կապույտ մահուդից, 2 կողային ներկարված գրպան, հետևի մասում՝ 1 գրպան՝ կափույրով, առջևի մասում՝ շղթա,

7) բաճկոն՝ հանովի ուսադիրներով և ազատթող փողքերով տաբատ՝ երեսացուն՝ դեղնականաչավուն գույնի կիսաբրդյա գործվածքից, աստառը՝ մետաքսե կամ համանման: Բաճկոնի առջևի մասում տեղադրված է շղթա, կրծքավանդակին՝ 2 վրադիր գրպան՝ կափույրներով, 2 ներկարված կողային գրպան (շղթայով): Բաճկոնի ուսերին տեղադրված են ուսադիրների ամրակներ: Տաբատը՝ 2 կողային ներկարված գրպանով, հետևի մասում՝ 1 գրպան՝ կափույրով, տաբատի առջևի մասում տեղադրված է շղթա, իսկ կողքերին՝ կապույտ մահուդե գունաժապավեններ,

8) դաշտային կոստյում՝ կեպիով, բամբակյա գունաքողարկված (կամուֆլյաժ) գործվածքից՝ բամբակյա գործվածք՝ գունաքողարկված (կամուֆլյաժ) թելից: Բաճկոնը միալանջ, կոճկվում է գաղտնի կոճկվածքով, միջադիրը՝ բիազ, 4 վրադիր գրպան՝ կափույրներով, որոնցից երկուսը՝ կրծքամասում, իսկ երկուսը՝ կողային, կիսածավալուն, ուսերին տեղադրված են ուսադիրներ՝ գունաքողարկված (կամուֆլյաժ) թելից: Տաբատը՝ բամբակյա գործվածքից՝ գունաքողարկված (կամուֆլյաժ) թելից, 2 ներկարված կողային գրպան, հետևի մասում՝ 1 ներկարված գրպան՝ կափույրով, առջևի մասը՝ շղթայով: Կեպին՝ կոշտ հովհարով, միջնամասով, կողամասերով և հատակով, ներսից՝ բիազ գործվածքով մշակված,

9) ամառային թիկնոց՝ հանովի ուսադիրներով՝ անջրաթափանց գործվածք, ներդիրը՝ տաք, հանովի, որն ամրացվում է շղթայով: Գոտկատեղին ունի գոտի՝ իր ամրակներով, 2 կողային ներկարված գրպան և 1 ծոցագրպան: Ուսերին տեղադրված են ուսադիրների ամրակներ,

10) թիկնոց-ուսնոց՝ կառուցվածքով և ձևով նման է 2-րդ կետի 10-րդ ենթակետում նկարագրվածին,

11) ձմեռային կոստյում՝ արհեստական մորթե օձիքով՝ բամբակյա գործվածք՝ գունաքողարկված (կամուֆլյաժ) թելից, տաք ներդիրով, բաճկոնն ունի 2 ներկարված կողային թեք գրպաններ, 2 վրադիր գրպաններ՝ կրծքամասում, 1 ծոցագրպան և ծոցագրպան՝ ատրճանակի համար: Առջևի մասում տեղադրված է շղթա: Օձիքը՝ հանովի, արհեստական մորթուց: Տաբատը կարված է ուղիղ կարով, 2 կողային գրպանով, առջևի մասում տեղադրված է շղթա,

12) գարնանային-աշնանային կիսավերարկու՝ հանովի ուսադիրներով՝ դեղնականաչավուն գույնի գործվածքից, տաք միջադիրով, 2 ներկարված կողային գրպանով, 1 ծոցագրպանով, ունի գոտի՝ իր ամրակներով: Ուսերին տեղադրված են ուսադիրների ամրակներ,

13) կիսաճտքավոր կոշիկ՝ կարված է սև, բնական կաշվից, միջադիրը՝ բիազ կամ համանման,

14) կոշիկ՝ կարված է սև, բնական կաշվից,

15) երկարաթև սպիտակ վերնաշապիկ՝ հանովի ուսադիրներով՝ սպիտակ բամբակյա գործվածքից, ծալովի օձիքով, կրծքամասում՝ կոճակով, կափույրով և շերտակարով վրադիր գրպաններ, ուղիղ գոտիով, կոճկվում է 8 կոճակով, ուսերին տեղադրված են ուսադիրների ամրակներ, թևքերը՝ երկար,

16) կարճաթև սպիտակ վերնաշապիկ՝ հանովի ուսադիրներով՝ սպիտակ բամբակյա գործվածքից, ծալովի օձիքով, կրծքամասում՝ կոճակով, կափույրով և շերտակարով վրադիր գրպաններ, ուղիղ գոտիով, կոճկվում է 8 կոճակով, ուսերին տեղադրված են ուսադիրների ամրակներ, թևքերը՝ կարճ,

17) երկարաթև դեղնականաչավուն վերնաշապիկ՝ հանովի ուսադիրներով՝ դեղնականաչավուն գույնի բամբակյա գործվածքից, ծալովի օձիքով, կրծքամասում՝ կոճակով, կափույրով և շերտակարով վրադիր գրպաններ, ուղիղ գոտիով, կոճկվում է 8 կոճակով, ուսերին տեղադրված են ուսադիրների ամրակներ, թևքերը՝ երկար,

18) կարճաթև դեղնականաչավուն վերնաշապիկ՝ հանովի ուսադիրներով՝ դեղնա-

կանաչավուն գույնի բամբակյա գործվածքից, ծալովի օձիքով, կրծքամասում՝ կոճակով, կափույրով և շերտակարով վրադիր գրպաններ, ուղիղ գոտիով, կոճկվում է 8 կոճակով, ուսերին տեղադրված են ուսադիրների ամրակներ, թևքերը՝ կարճ,

19) փողկապ՝ սև գույնի՝ սև գույնի կիսաբրդյա գործվածքից, օձիքի մասը՝ ռետինե ժապավենով և ամրակով,

20) դեղնականաչավուն փողկապ՝ դեղնականաչավուն գույնի կիսաբրդյա գործվածքից, օձիքի մասը՝ ռետինե ժապավենով և ամրակով,

21) կաշնե՝ դեղնականաչավուն գույնի կիսաբրդյա գործվածքից՝ 125սմ x 24սմ չափսի,

22) մարմնահագի տրիկոտաժե սպիտակեղեն՝ գործվածքը՝ բամբակյա թելից,

23) բամբակյա կիսագուլպա՝ գործվածքը՝ բամբակյա թելից,

24) կիսաբրդյա կիսագուլպա՝ գործվածքը՝ կիսաբրդյա թելից,

25) բրդյա հինգմատնյա ձեռնոց՝ խիտ բրդյա գործվածքից,

26) գոտկատեղի կաշեգոտի՝ բնական կաշվից, 50մմ լայնությամբ, երկանցք, մետաղյա ճարմանդով,

27) թիկնոցի կաշեգոտի՝ օգտագործվում է թիկնոցը կրելու ժամանակ, բնական կաշվից,

28) դաշտային կաշվե պայուսակ՝ բնական կաշվից, սահմանված ձևի:

4. ՊԵՏԱԿԱՆ ՊԱՀՊԱՆՈՒԹՅԱՆ ԾԱՌԱՅՈՒԹՅԱՆ ԱՎԱԳ, ԿՐՏՍԵՐ ՍՊԱՅԱԿԱՆ ԵՎ ԱՎԱԳ ԵՆԹԱՍՊԱՅԱԿԱՆ ԿԱԶՄԵՐԻ ԿՈՉՈՒՄ ՈՒՆԵՑՈՂ ԻԳԱԿԱՆ ՍԵՌԻ ԶԻՆԾԱՌԱՅՈՂՆԵՐԻ ՀԱՄԱԶԳԵՍՏԸ

4. Պետական պահպանության ծառայության ավագ, կրտսեր սպայական և ավագ ենթասպայական կազմերի կոչում ունեցող իգական սեռի զինծառայողների համազգեստը (ձև N 3, նկար 1, 2, 3, 4, 5, 6, 7 և 8) ներառում է՝

1) ականջակալներով գլխարկ՝ ոչխարի մորթուց՝ կառուցվածքով և ձևով նման է 3-րդ կետի 3-րդ ենթակետում նկարագրվածին,

2) գլխարկ՝ ամենօրյա՝ սև գույնի կեպի, տաք ներդիրով՝ լրացված լայնեզր դարձվածքով: Լայնեզր դարձվածքը լցված է 5մմ հեռավորություն ունեցող զարդակարերով: Ունի զարդապարան, որը քունքամասերում 2 կողմից ամրանում է ոսկեգույն կոճակներով, գլխարկանշան, որն ամրացվում է գլխարկի ճակատամասում,

3) գլխարկ՝ տոնական՝ մուգ կապույտ գույնի գործվածքից, կառուցվածքով և ձևով նման է սույն կետի 2-րդ ենթակետում նկարագրվածին,

4) ձմեռային վերարկու՝ մահուդից, տաք ներդիրով, երկարությունը՝ գետնից 29սմ բարձր, մեկեզրանի, 3 կոճակով, օձիքով, ներկարված՝ ռելիեֆակարերով, գոտկամասում՝ կիսահպված ուրվագծով, գրպանները՝ ներկարված, թերթիկով: Թիկունքամասը՝ կենտրոնակարով, բաց դարձածալով, ռելիեֆակարերով, ռելիեֆակարերը գոտկամասում միացված են գոտիով,

5) կիտել՝ տոնական ուսադիրներով և կիսաշրջազգեստ՝ կիտելը՝ կապույտ գույնի գործվածքից, երկեզրանի օձիքով, ձախ կրծքամասում՝ թերթիկով փոքր գրպան, ներկարված՝ ռելիեֆակարերով, գոտկամասում՝ կիսահպված ուրվագծով, ներքևի գրպանները՝ ներկարված, թերթիկով: Թիկունքամասը՝ կենտրոնակարով և ռելիեֆակարերով: Թևքերը՝ երկար, վերջնամասում՝ փակ դարձվածքով, 3 կոճակով: Կիսաշրջազգեստը՝ մուգ կապույտ գույնի, պարզ ձևի, գոտիով, հետևի մասը՝ կենտրոնակարով, բաց դարձածալով,

6) կիտել՝ ամենօրյա ուսադիրներով և կիսաշրջազգեստ՝ մոխրագույն գործված-

քից, կիտելը՝ մեկեզրանի, օձիքը՝ անգլիական, ձախ կրծքամասում՝ թերթիկով փոքր գրպան, ներկարված՝ ռելիեֆակարերով, գոտկամասում՝ կիսահպված ուրվագծով, ներքևի գրպանները՝ ներկարված: Թիկունքամասը՝ կենտրոնակարով և 4 ռելիեֆակարով: Թևքերը՝ երկկտոր: Կիսաշրջազգեստը՝ պարզ ձևի, գոտիով, հետևի մասը՝ կենտրոնակարով և բաց դարձածալով,

7) կիտել՝ ամառային և կիսաշրջազգեստ՝ դարչնագույն գործվածքից, մեկեզրանի՝ 5 ոսկեգույն փոքր կոճակով, օձիքով, կրծքի մասում՝ լայնակի կտրվածքով, փոքր կափույրներով, որոնք կիտելին ամրանում են ոսկեգույն փոքր կոճակներով, գոտկամասում՝ կիսահպված ուրվագծով, ներկարված՝ ռելիեֆակարերով, վրադիր մեծ գրպաններով, որոնք կոճկվում են կափույրներով և փոքր ոսկեգույն կոճակներով, գրպանները՝ ձևավորված հանդիպակաց դարձածալով: Կիտելի բոլոր եզրակարերը զարդակարվում են: Թիկունքամասը՝ կենտրոնակարով և ռելիեֆակարերով: Թևքերը՝ 2 քառորդ, եզրը՝ դարձածալով և զարդակարով,

8) ամառային վերարկու՝ մոխրագույն գործվածքից, ձևվածքն ունի կիսանստած ուրվագիծ, աջ լանջափեշը՝ 4 կոճկվող գաղտնակար հանգույցով, լանջափեշերն ունեն կողքի կարվածքներ: Աստառը՝ սինթետիկ, ձախ կողմում ունի ծոցագրպան, ուսադիրները՝ հանովի,

9) բաճկոն, տաբատ և կեպի՝ գունաքողարկված (կամուֆլյաժ) գործվածքից՝ բամբակյա գործվածք՝ գունաքողարկված (կամուֆլյաժ) թելից: Բաճկոնի առջևի մասը՝ շղթայով, միջադիրը՝ բիազ, 2 վրադիր գրպան՝ կափույրներով, և 2 ներկարված կողային գրպան, ուսերին տեղադրված են ուսադիրներ՝ գունաքողարկված (կամուֆլյաժ) թելից: Տաբատը՝ բամբակյա գործվածքից՝ գունաքողարկված (կամուֆլյաժ) թելից, 2 ներկարված կողային գրպան, հետևի մասում՝ 2 գրպան՝ կափույրներով, առջևի մասը՝ շղթայով: Թույլատրվում է կեպիի փոխարեն կրել կարմիր կամ կանաչ բերետ՝ ըստ նշանակության,

10) ձմեռային կոստյում՝ արհեստական մորթե օձիքով՝ գունաքողարկված (կամուֆլյաժ) թելից, տաք ներդիրով, բաճկոնն ունի 2 ներկարված կողային գրպան, 1 ծոցագրպան և ծոցագրպան՝ ատրճանակի համար: Առջևի մասում տեղադրված է շղթա: Օձիքը՝ հանովի, արհեստական մորթուց: Տաբատը կարված է ուղիղ կարով, 2 կողային գրպանով, առջևի մասում տեղադրված է շղթա,

11) երկարաթև սպիտակ վերնաշապիկ՝ հանովի ուսադիրներով՝ սպիտակ բամբակյա գործվածքից, ծալովի օձիքով, կրծքամասում՝ կոճակով, կափույրով և շերտակարով վրադիր գրպաններ, ուղիղ գոտիով, կոճկվում է 8 կոճակով, ուսերին տեղադրված են ուսադիրների ամրակներ, թևքերը՝ երկար,

12) կարճաթև սպիտակ վերնաշապիկ՝ հանովի ուսադիրներով՝ սպիտակ բամբակյա գործվածքից, ծալովի օձիքով, կրծքամասում՝ կոճակով, կափույրով և շերտակարով վրադիր գրպաններով, ուղիղ գոտիով, կոճկվում է 8 կոճակով, ուսերին տեղադրված են ուսադիրների ամրակներ, թևքերը՝ կարճ,

13) թիկնոց-ուսնոց՝ կառուցվածքով և ձևով նման է 2-րդ կետի 10-րդ ենթակետում նկարագրվածին,

14) կանացի ներքնազգեստ՝ ներքնազգեստ՝ բամբակյա գործվածքից,

15) փողկապ՝ սև գույնի՝ սև գույնի կիսաբրդյա գործվածքից, օձիքի մասը՝ ռետինե ժապավենով և ամրակով,

16) փողկապ՝ մուգ կապույտ գույնի՝ մուգ կապույտ գույնի կիսաբրդյա գործվածքից, օձիքի մասը՝ ռետինե ժապավենով և ամրակով,

17) կիսաճտքավոր կոշիկ՝ սև գույնի կաշվից: Երեսամասը՝ ամբողջական առաջամասով,

18) երկարաճիտ կոշիկ՝ սև գույնի կաշվից: Երկար ճիտքերով, երեսամասը՝ ամբողջական առաջամասով,

19) կանացի կոշիկ՝ սև գույնի բնական կաշվից: Երեսամասը՝ ամբողջական առաջամասով,

20) կաշվե գոտի՝ բնական կաշվից, 50մմ լայնությամբ, երկանցք, մետաղյա ճարմանդով,

21) թիկնոց-ուսնոցի կաշեգոտի՝ օգտագործվում է թիկնոցը կրելու ժամանակ, բնական կաշվից:

5. ՊԵՏԱԿԱՆ ՊԱՀՊԱՆՈՒԹՅԱՆ ԾԱՌԱՅՈՒԹՅԱՆ ԶԻՆԾԱՌԱՅՈՂԻ ՀԱՄԱԶԳԵՍՏԻ ՎՐԱ ՇՔԱՆՇԱՆՆԵՐԻ, ՄԵԴԱԼՆԵՐԻ, ՊԱՐԳԵՎԱՆՇԱՆՆԵՐԻ, ԴՐԱՆՑ ԺԱՊԱՎԵՆՆԵՐԻ ԵՎ ԱՅԼ ՏԱՐԲԵՐԱՆՇԱՆՆԵՐԻ ՏԵՂԱԴՐՄԱՆ ԿԱՐԳԸ

5. Պետական պահպանության ծառայության զինծառայողի համազգեստի վրա շքանշանները, մեդալները, պարգևանշանները, դրանց ժապավենները և այլ տարբերանշանները տեղադրվում են համաձայն N 4 ձևի (նկար 1, 2, 3 և 4):

ՀԱՅԱՍՏԱՆԻ ՀԱՆՐԱՊԵՏՈՒԹՅԱՆ
ՎԱՐՉԱՊԵՏ Ն. ՓԱՇԻՆՅԱՆ

Նկ.1

Ամառային տոնական համազգեստ՝
շարքում, բարձրագույն սպայական կազմի
կոչում ունեցող զորական սեռի
զինծառայողների համար

Նկ. 2

Ամառային տոնական համազգեստ՝
շարքից դուրս, բարձրագույն սպայական
կազմի կոչում ունեցող զորական սեռի
զինծառայողների համար

Նկ. 3

Ձմեռային ամենօրյա համազգեստ
(վերարկուով)՝ բարձրագույն սպայական
կազմի կոչում ունեցող արական սեռի
զինծառայողների համար

Նկ. 4

Ամառային ամենօրյա համազգեստ
(թիկնոցով)՝ բարձրագույն սպայական
կազմի կոչում ունեցող արական սեռի
զինծառայողների համար

Նկ. 5

Ամառային ամենօրյա համազգեստ
(կիսասեզոնային բաճկոնով)՝ բարձրագույն
սպայական կազմի կոչում ունեցող արական
սեռի զինծառայողների համար

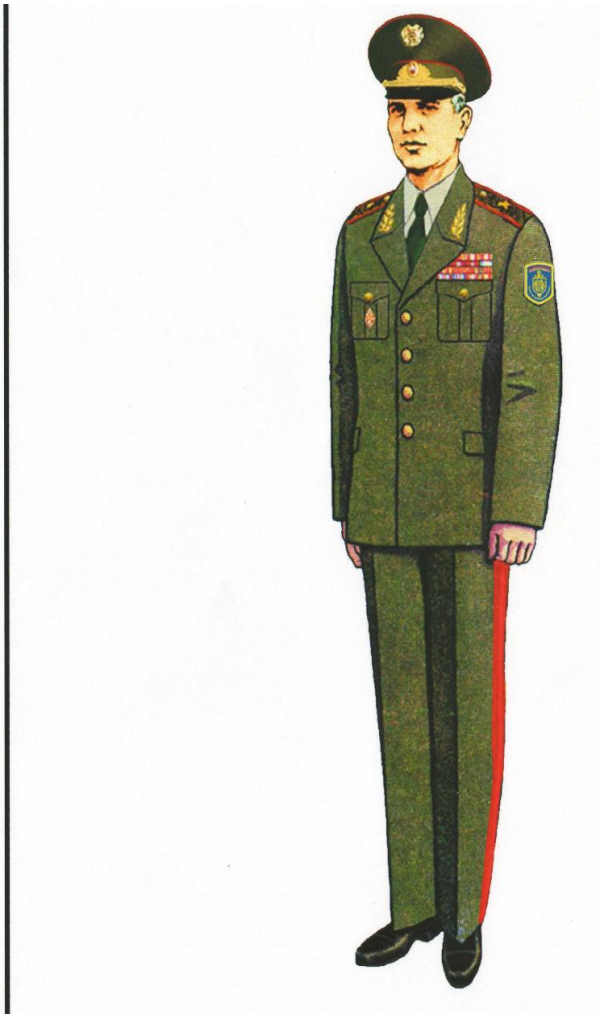

Նկ. 6

Ամառային ամենօրյա համազգեստ՝
բարձրագույն սպայական կազմի
կոչում ունեցող արական սեռի
զինծառայողների համար

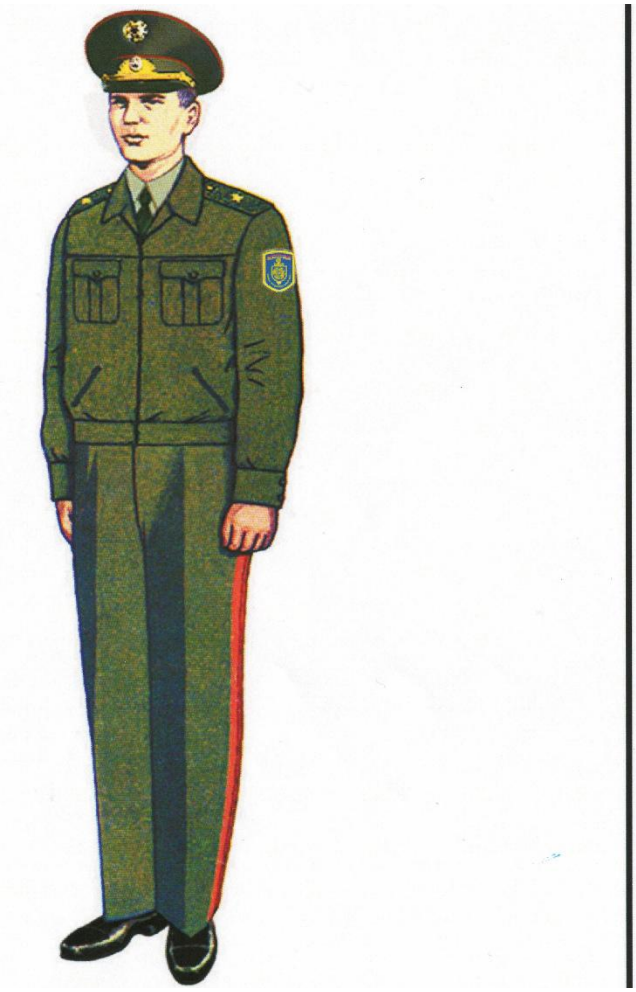

Նկ. 7

Ամառային ամենօրյա համազգեստ՝
շարքից դուրս (բաճկոնով), բարձրագույն
սպայական կազմի կոչում ունեցող արական
սեռի զինծառայողների համար

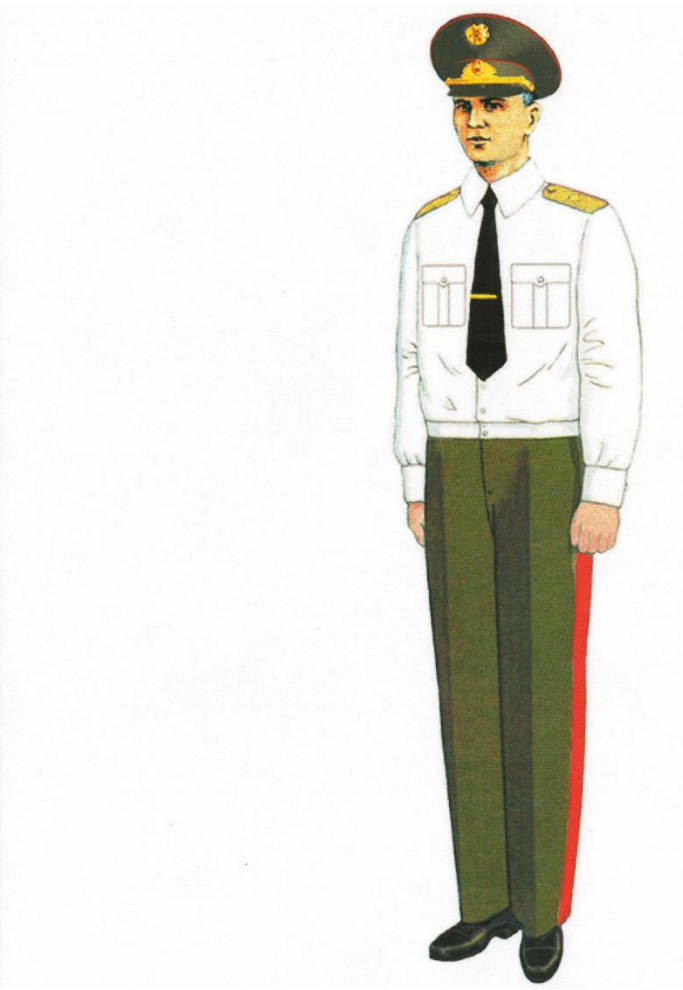

Նկ. 8

Ամառային տոնական համազգեստ
(երկարաթև սպիտակ վերնաշապիկով)՝
բարձրագույն սպայական կազմի
կոչում ունեցող արական սեռի
զինծառայողների համար

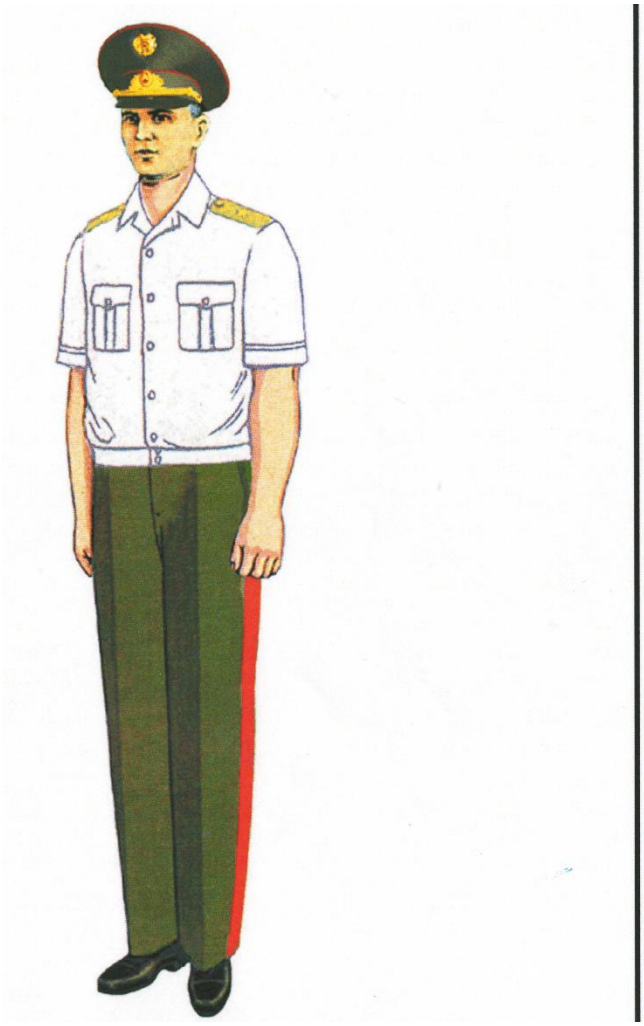

Նկ. 9

Ամառային տոնական համազգեստ
(կարճաթև սպիտակ վերնաշապիկով)՝
բարձրագույն սպայական կազմի կոչում
ունեցող արական սեռի զինծառայողների
համար, 25°C-ից բարձրի դեպքում

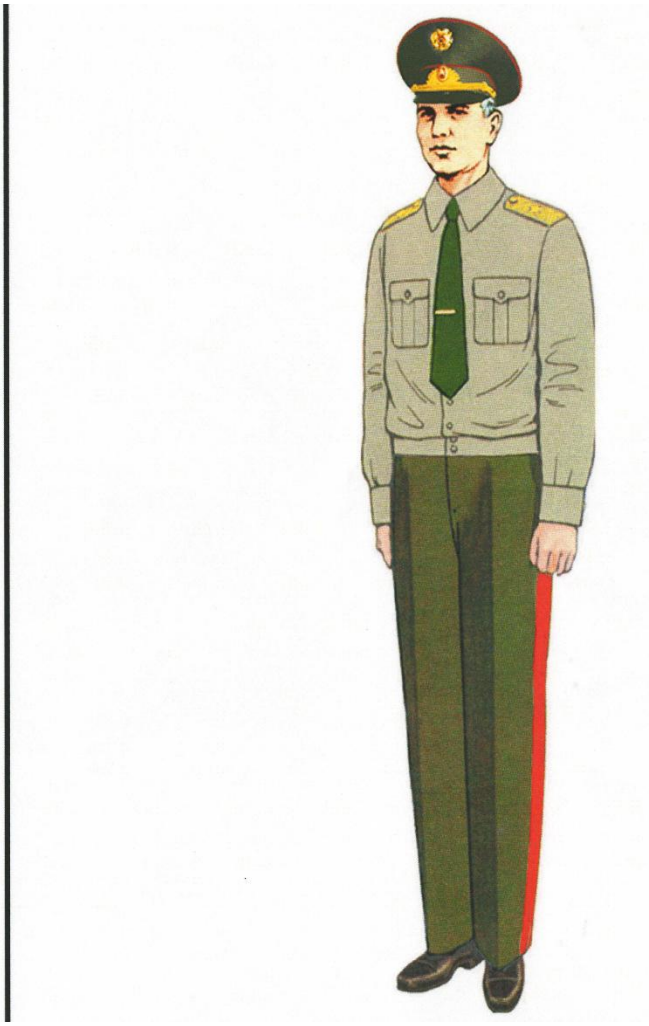

Նկ. 10

Ամառային ամենօրյա համազգեստ
(երկարաթև վերնաշապիկով)՝
բարձրագույն սպայական կազմի
կոչում ունեցող արական սեռի
զինծառայողների համար, մինչև 25°C

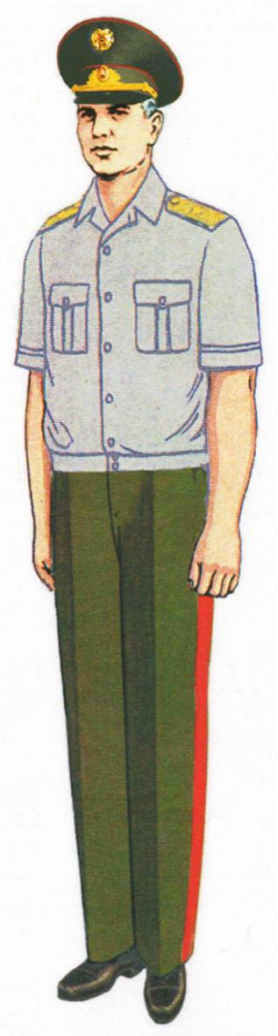

Նկ. 11

Ամառային ամենօրյա համազգեստ
(կարճաթև վերնաշապիկով)՝ բարձրագույն
սպայական կազմի կոչում ունեցող արական սեռի
զինծառայողների համար, 25°C-ից բարձրի դեպքում

Նկ. 12

Ձմեռային դաշտային համազգեստ՝ բարձրագույն սպայական կազմի կոչում ունեցող արական սեռի զինծառայողների համար

Նկ. 13

Ամառային դաշտային համազգեստ՝ բարձրագույն սպայական կազմի կոչում ունեցող արական սեռի զինծառայողների համար

Ձև N 2

Նկ. 1

Ամառային տոնական համազգեստ
ավագ, կրտսեր սպայական և ավագ
ենթասպայական կազմերի կոչում
ունեցող արական սեռի զինծառայողների
համար

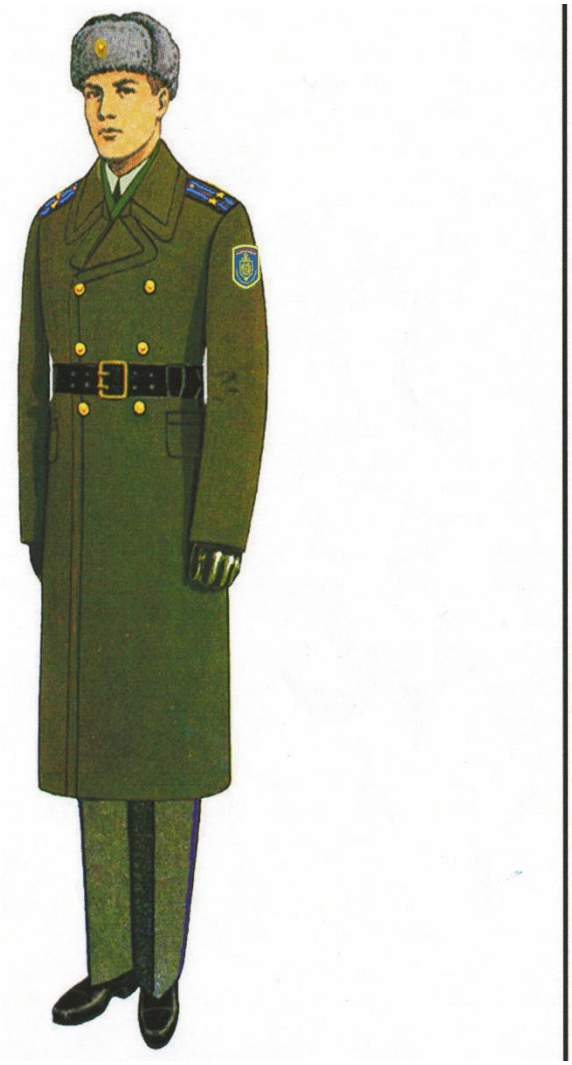

Նկ. 2

Զմեռային ամենօրյա համազգեստ
(վերարկուով)՝ շարքում, ավագ, կրտսեր
սպայական և ավագ ենթասպայական
կազմերի կոչում ունեցող արական սեռի
զինծառայողների համար

Նկ. 3

Զմեռային ամենօրյա համազգեստ
(վերարկուով)՝ շարքից դուրս, ավագ,
կրտսեր սպայական և ավագ ենթասպայական
կազմերի կոչում
ունեցող արական սեռի
զինծառայողների համար

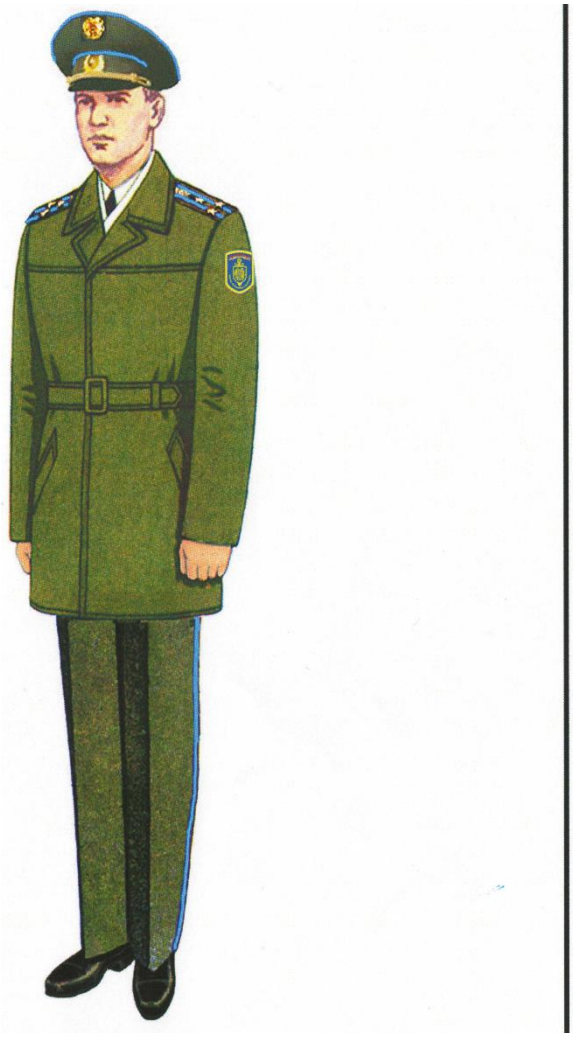

Նկ. 4

Ամառային ամենօրյա համազգեստ
(կիսասեզոնային բաճկոնով)՝ ավագ, կրտսեր
սպայական և ավագ ենթասպայական
կազմերի կոչում ունեցող արական սեռի
զինծառայողների համար

Նկ. 5

Ամառային ամենօրյա համազգեստ
(թիկնոցով)՝ շարքից դուրս, ավագ, կրտսեր
սպայական և ավագ ենթասպայական
կազմերի կոչում ունեցող արական սեռի
զինծառայողների համար

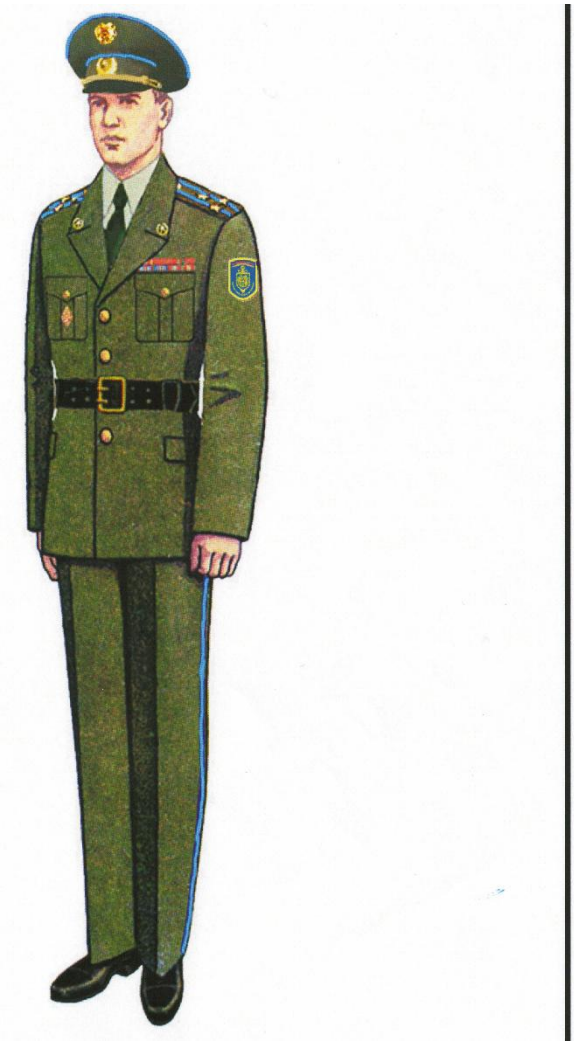

Նկ. 6

Ամառային ամենօրյա համազգեստ՝ շարքում, ավագ, կրտսեր սպայական և ավագ ենթասպայական կազմերի կոչում ունեցող արական սեռի զինծառայողների համար

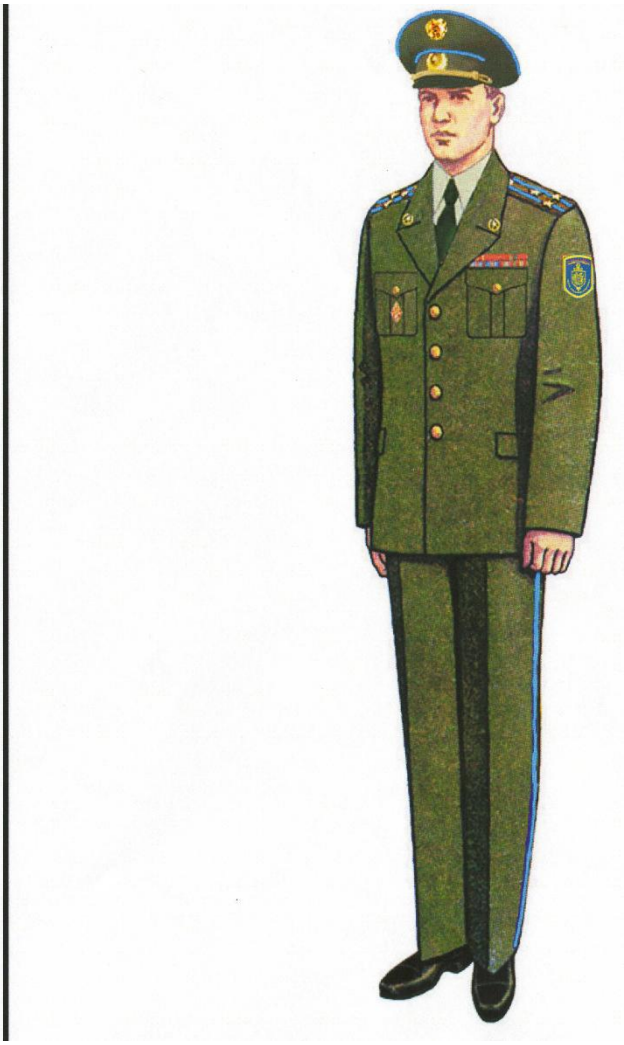

Նկ. 7

Ամառային ամենօրյա համազգեստ՝ շարքից դուրս, ավագ, կրտսեր սպայական և ավագ ենթասպայական կազմերի կոչում ունեցող արական սեռի զինծառայողների համար

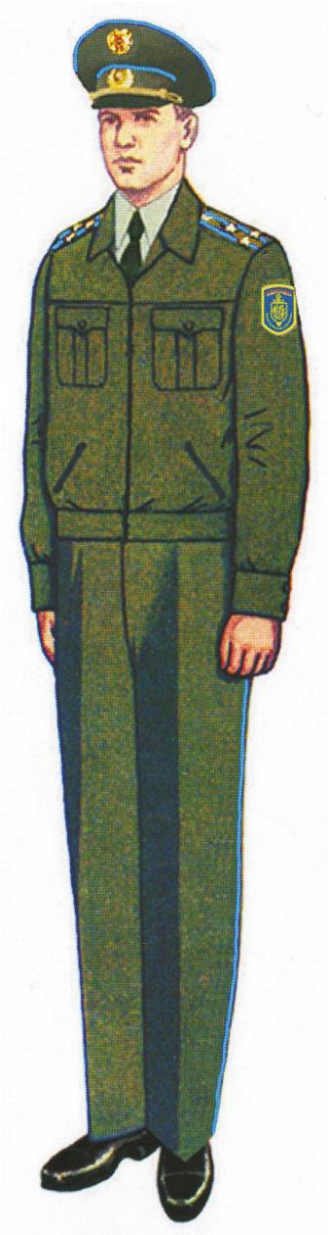

Նկ. 8

Ամառային ամենօրյա համազգեստ (բաճկոնով)՝
շարքից դուրս, ավագ, կրտսեր սպայական և
ավագ ենթասպայական կազմերի կոչում
ունեցող արական սեռի զինծառայողների համար

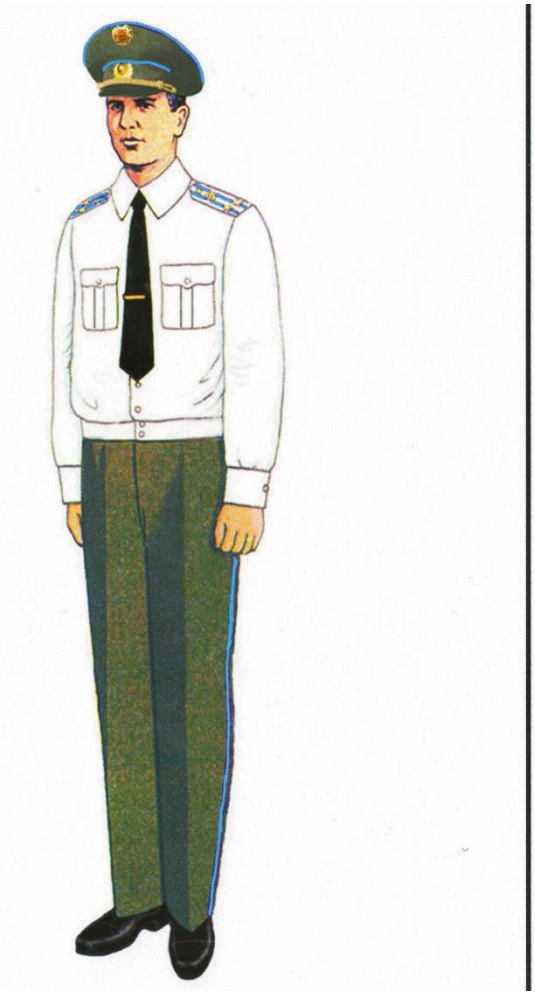

Նկ. 9

Ամառային տոնական համազգեստ
(երկարթև սպիտակ վերնաշապիկով)՝
ավագ, կրտսեր սպայական և ավագ
ենթասպայական կազմերի կոչում
ունեցող արական սեռի զինծառայողների
համար

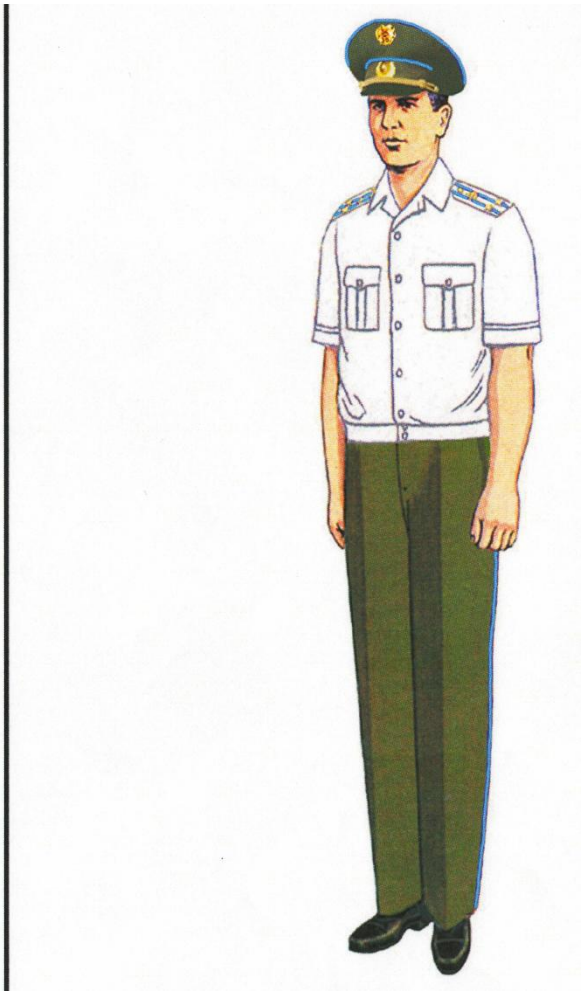

Նկ. 10

Ամառային տոնական համազգեստ
(կարճաթև սպիտակ վերնաշապիկով)՝
ավագ, կրտսեր սպայական և ավագ
ենթասպայական կազմերի կոչում
ունեցող արական սեռի զինծառայողների
համար, 25°C-ից բարձրի դեպքում

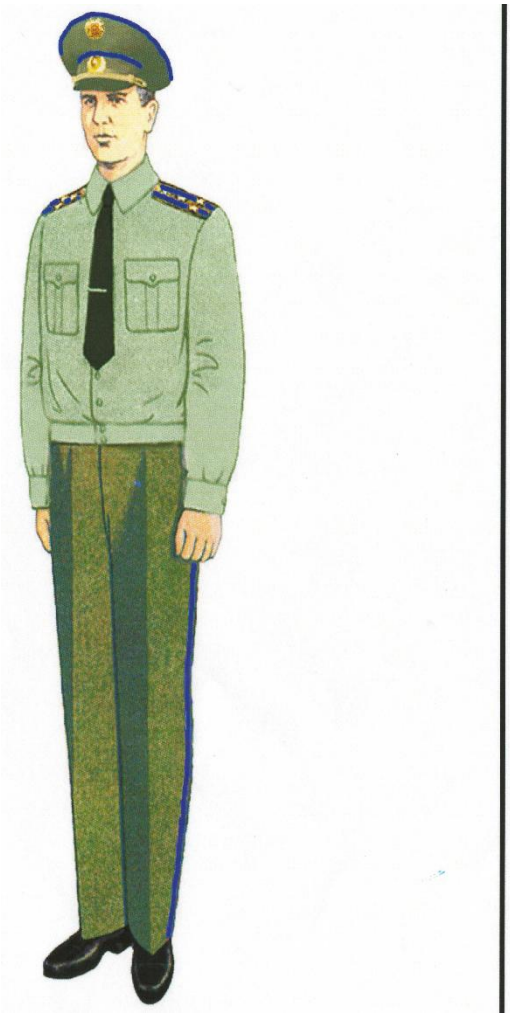

Նկ. 11

Ամառային ամենօրյա համազգեստ
(երկարաթև վերնաշապիկով)՝ ավագ,
կրտսեր սպայական ավագ
ենթասպայական կազմերի կոչում
ունեցող արական սեռի զինծառայողների
համար

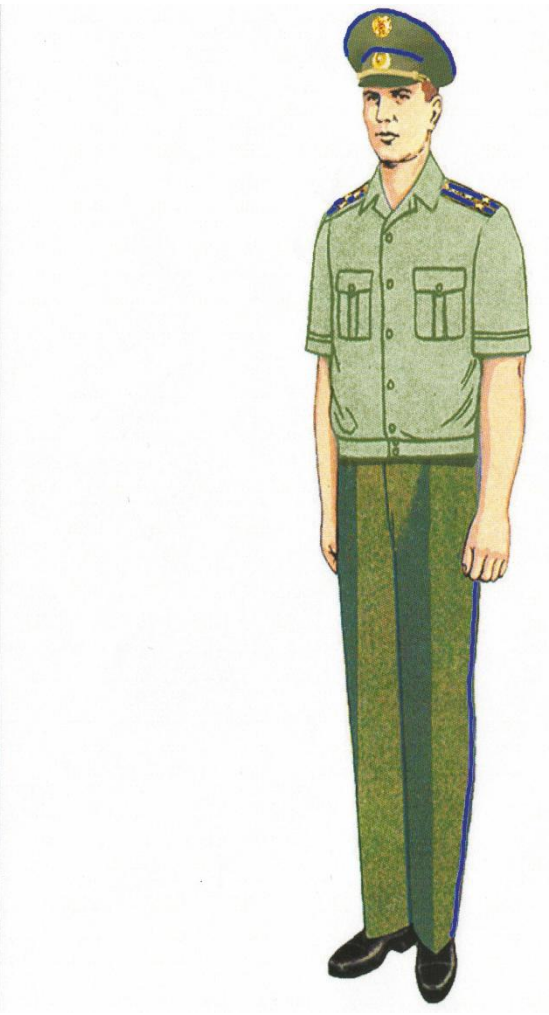

Նկ. 12

Ամառային ամենօրյա համազգեստ
(կարճաթև վերնաշապիկով)՝ ավագ,
կրտսեր սպայական ավագ
ենթասպայական կազմերի կոչում
ունեցող արական սեռի զինծառայողների
համար, 25°C-ից բարձրի դեպքում

Նկ. 13

Ձմեռային դաշտային համազգեստ՝ ավագ, կրտսեր սպայական և ավագ ենթասպայական կազմերի կոչում ունեցող արական սեռի զինծառայողների համար

Նկ. 14

Ամառային դաշտային համազգեստ՝ ավագ, կրտսեր սպայական և ավագ ենթասպայական կազմերի կոչում ունեցող արական սեռի զինծառայողների համար

Ձև N 3

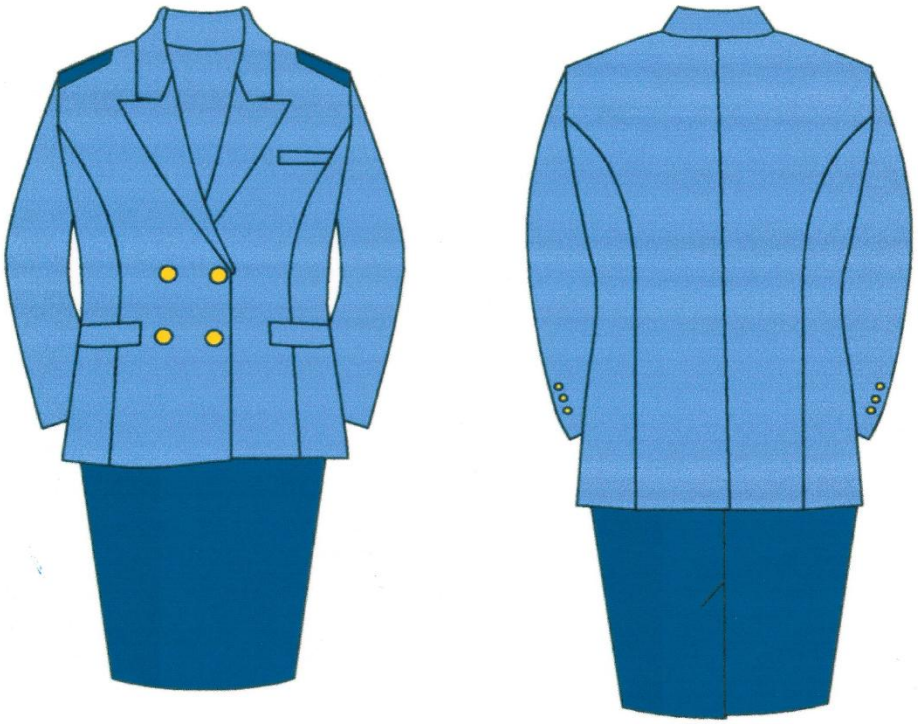

Նկ. 1

Կիտել և կիսաշրջազգեստ՝ տոնական՝
իգական սեռի զինծառայողների
համար

Նկ. 2

Գլխարկ՝ տոնական՝
իգական սեռի զինծառայողների
համար

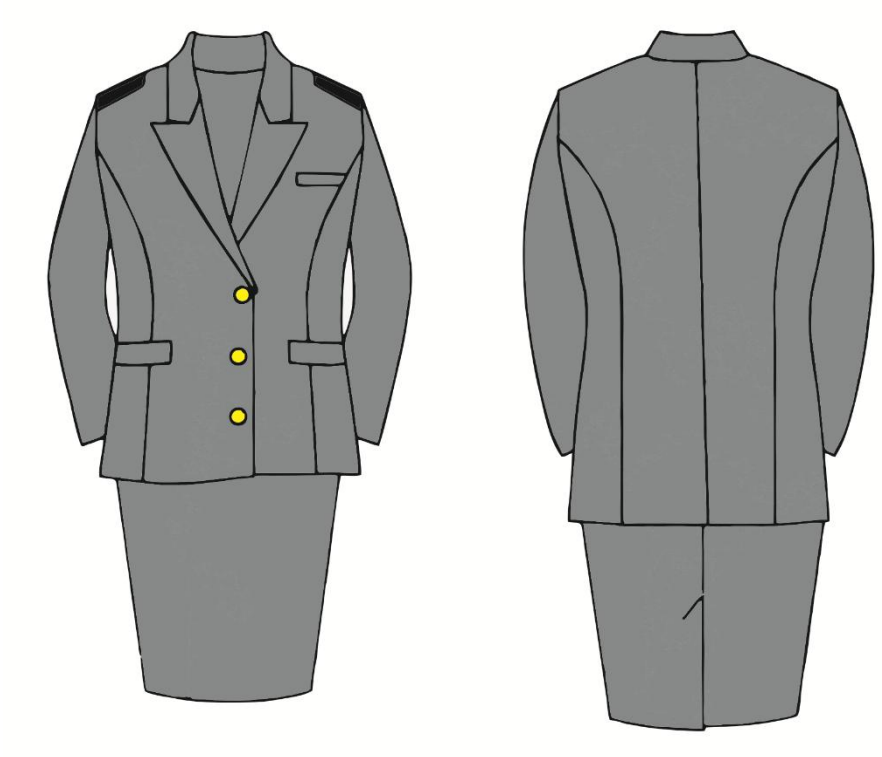

Նկ. 3

Կիտել և կիսաշրջազգեստ՝ ամենօրյա՝
իգական սեռի զինծառայողների
համար

Նկ. 4

Գլխարկ՝ ամենօրյա՝
իգական սեռի զինծառայողների
համար

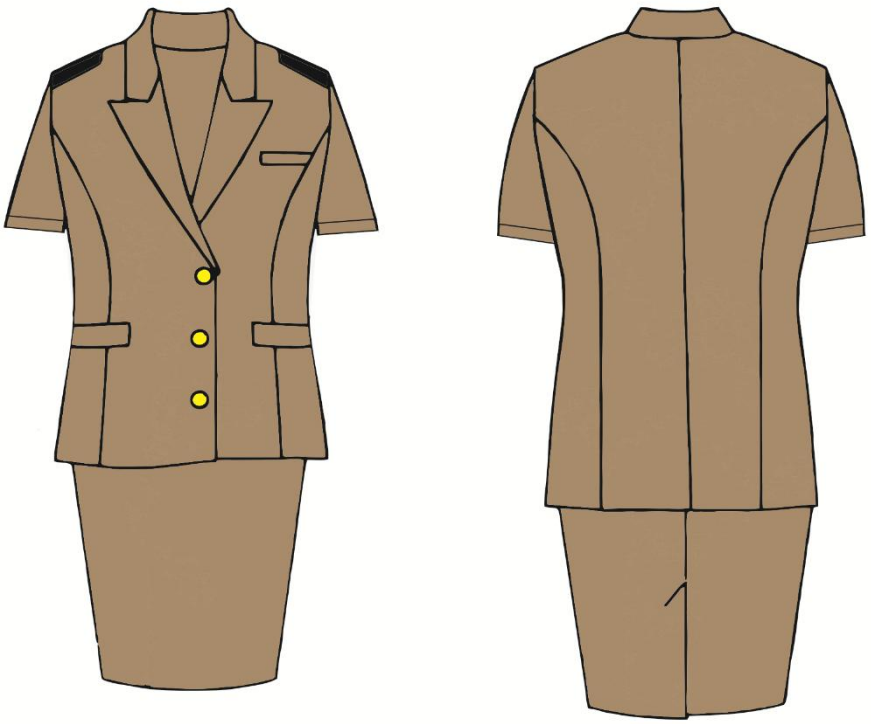

Նկ. 5

Կիտել և կիսաշրջազգեստ՝ ամառային՝
իգական սեռի զինծառայողների
համար

Նկ. 6

Ձմեռային վերարկու՝
իգական սեռի զինծառայողների
համար

Նկ. 7

Ձմեռային դաշտային համազգեստ՝
իգական սեռի զինծառայողների
համար

Նկ. 8

Ամառային դաշտային համազգեստ՝
իգական սեռի զինծառայողների
համար

Ձև N 4

Նկ. 1

Նկ. 2

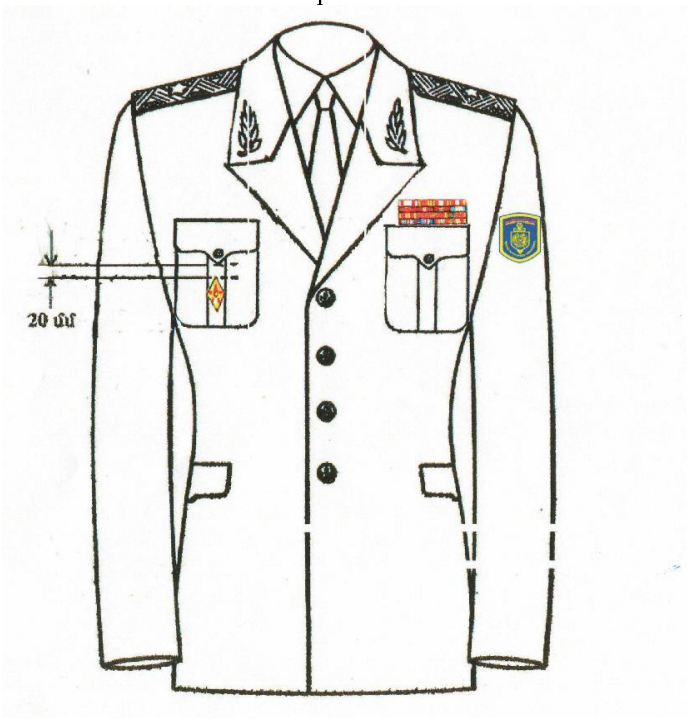

Նկ. 3

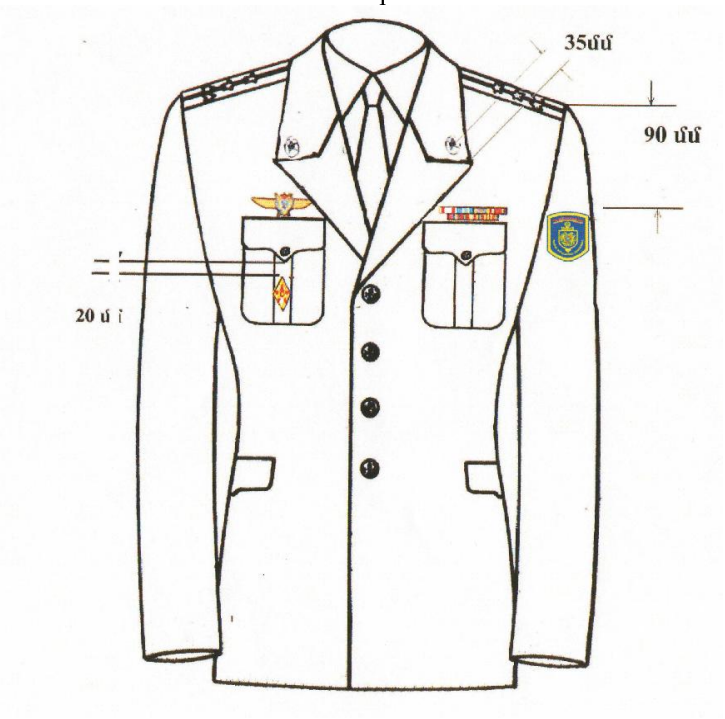

Նկ. 4